



# African swine fever in Germany

- Update -

SCoPAFF-meeting – 21 September 2021

# ASF - wild boar/ domestic pigs cases/outbreaks

## September 2020 – September 2021

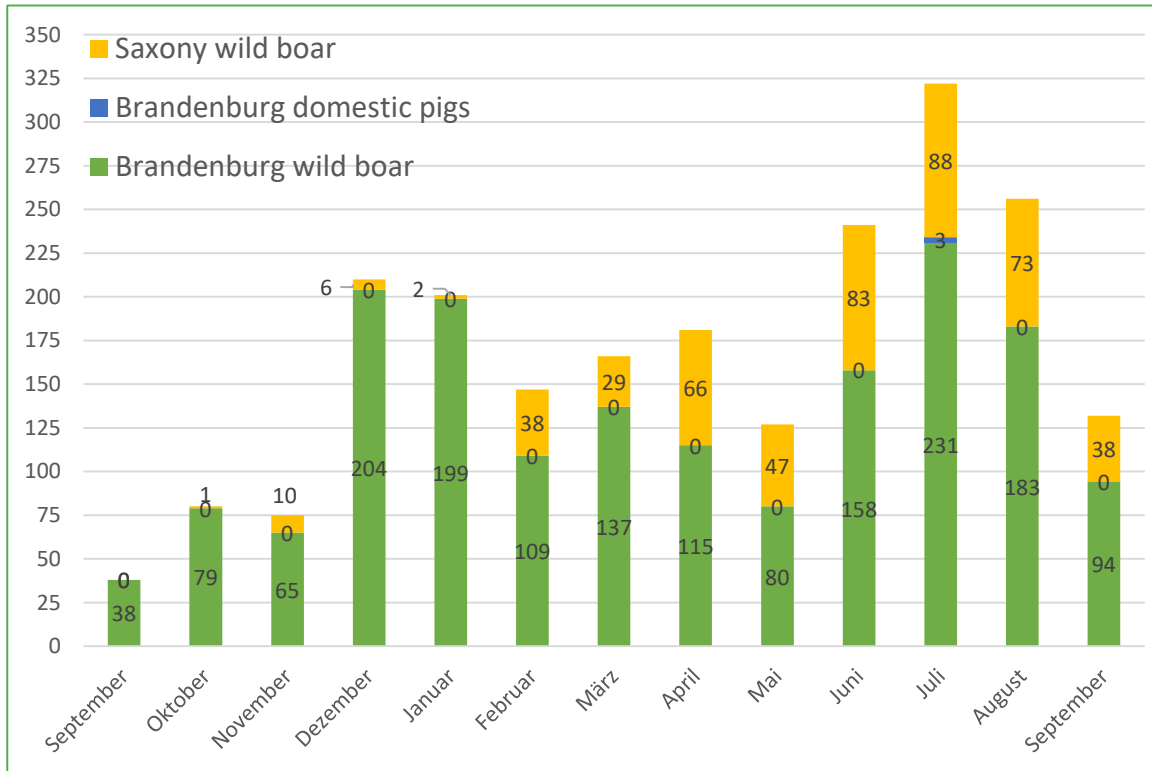

Influenced by:

- Date of notification ≠ Date of death
- search cycles
- hunting

	Brandenburg wild boar	Brandenburg domestic pigs	Saxony wild boar	Saxony domestic pigs	Total
September 2020-September 2021 (21.09.21)	1692	3	481	0	2176

# Update on ASF restriction zones

## African Swine Fever positive pig farms and wild boar in Brandenburg and Saxony

Source: TSN (Status: 01.09.2020 - 17.09.2021)

FRIEDRICH-LOEFFLER-INSTITUT  
**FLI**  
Bundesforschungsinstitut für Tiergesundheit  
Federal Research Institute for Animal Health  
Institut für Epidemiologie

Brandenburg

Saxony

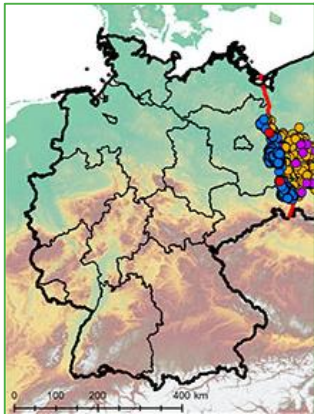
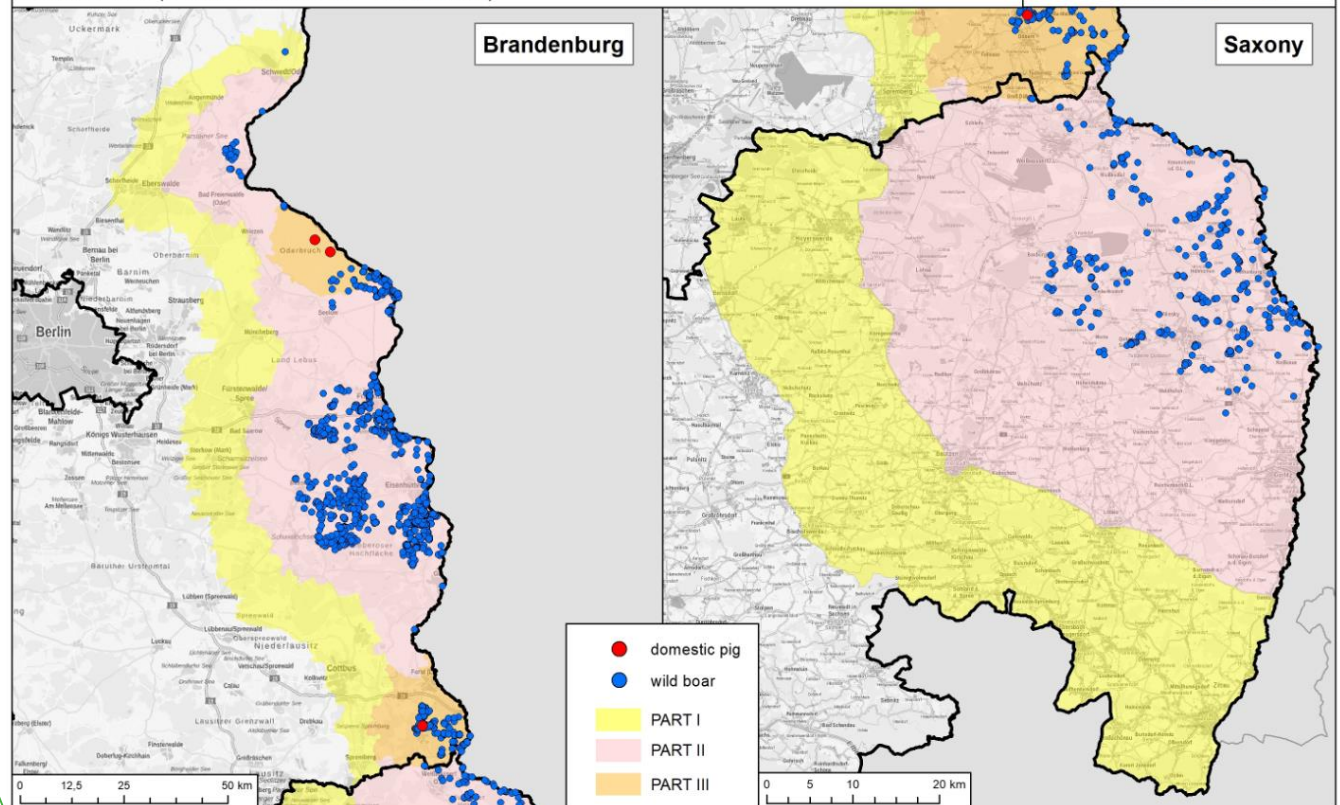

# ASF - domestic pigs

→ **Saxony**

no outbreaks in domestic pigs

→ **Brandenburg**

3 outbreaks in domestic pigs

*District Spree-Neiße:*

Outbreak 1: breeding establishment: 312 animals - confirmation 15 July 2021

*District Märkisch Oderland:*

Outbreak 2: backyard holding: 2 animals – confirmation 15 July 2021

Outbreak 3: backyard holding: 4 animals – confirmation 17 July 2021

regionalisation according to EU-/ national legislation:

Part III zone (pink)

Part II zone (lilac)

Part I zone (turquoise)

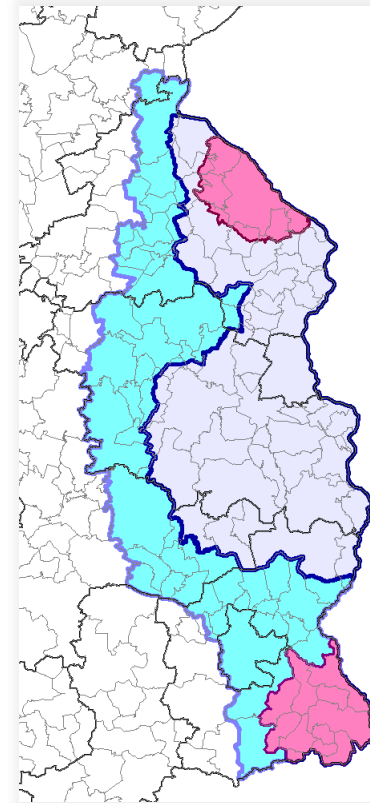

# ASF -domestic pigs

## Outbreak 1 (Spree-Neiße):

- pig breeding (organic farming) – location inside the core area due to ASF cases in wild boar  
(36 since 10/03/2021)
- carcasses found in 560 – 1.300 m from the holding
- premise double fenced, no access of wild boar to the holding, no free range, nor outdoor keeping since September 2020

## Outbreak 2 (Märkisch-Oderland):

- backyard holding with two pigs – location inside the core area due to ASF cases in wild boar  
(5 cases since 16/04/2021)

## Outbreak 3 (Märkisch-Oderland):

- backyard holding with four pigs - location inside the core area due to ASF cases in wild boar

# ASF - domestic pigs

Spree-Neiße:

Outbreak 1: breeding establishment: 312 animals

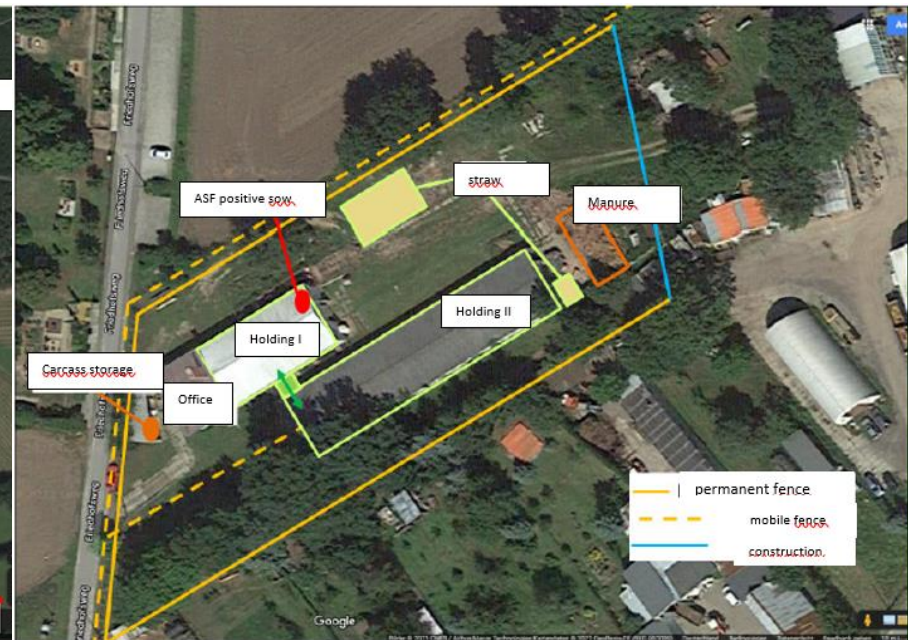
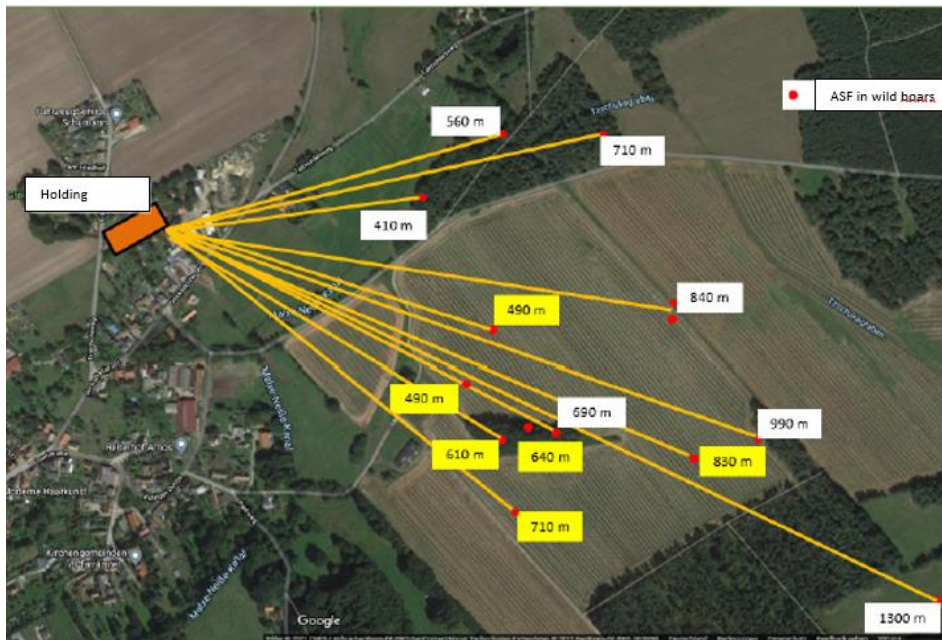

# ASF - domestic pigs

## Spree-Neiße:

Outbreak 1: breeding establishment: 312 animals

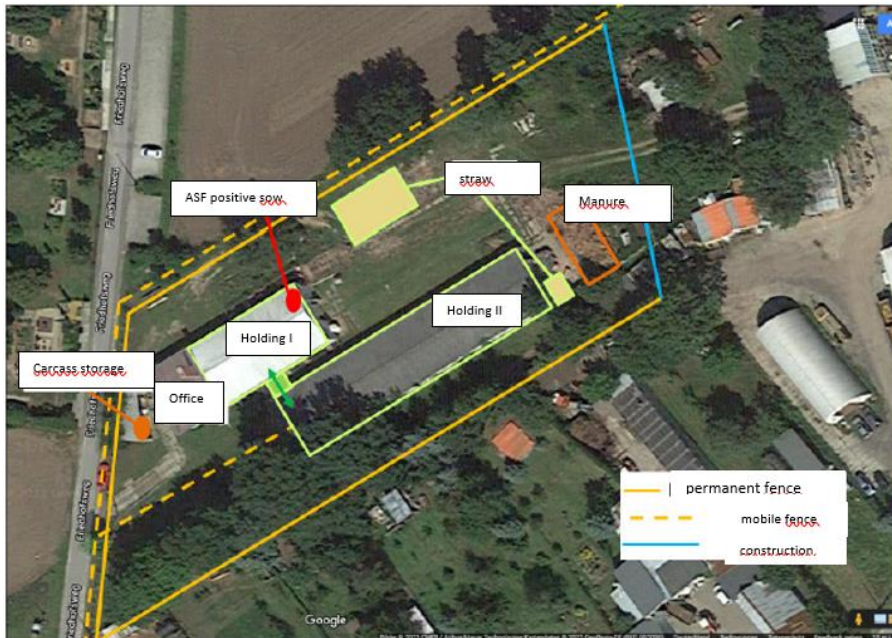

- Closed reproduction cycle
- Staff no pig owners
- No animals were sold to private persons
- Last animals purchased in March
- No increased mortality
- No free range/outdoor keeping
- Straw from own harvest (summer 2020), stored on side (double fenced)
- Staff (two people) are no hunters/don't keep pigs
- Biosecurity measures are in place

# ASF - domestic pigs: epidemiological investigations ...

- Sequence analysis indicates that the virus was brought into the establishments by indirect means from the local wild boar population
- The establishments in this region are being controlled on a regular basis
- No new outbreaks since then

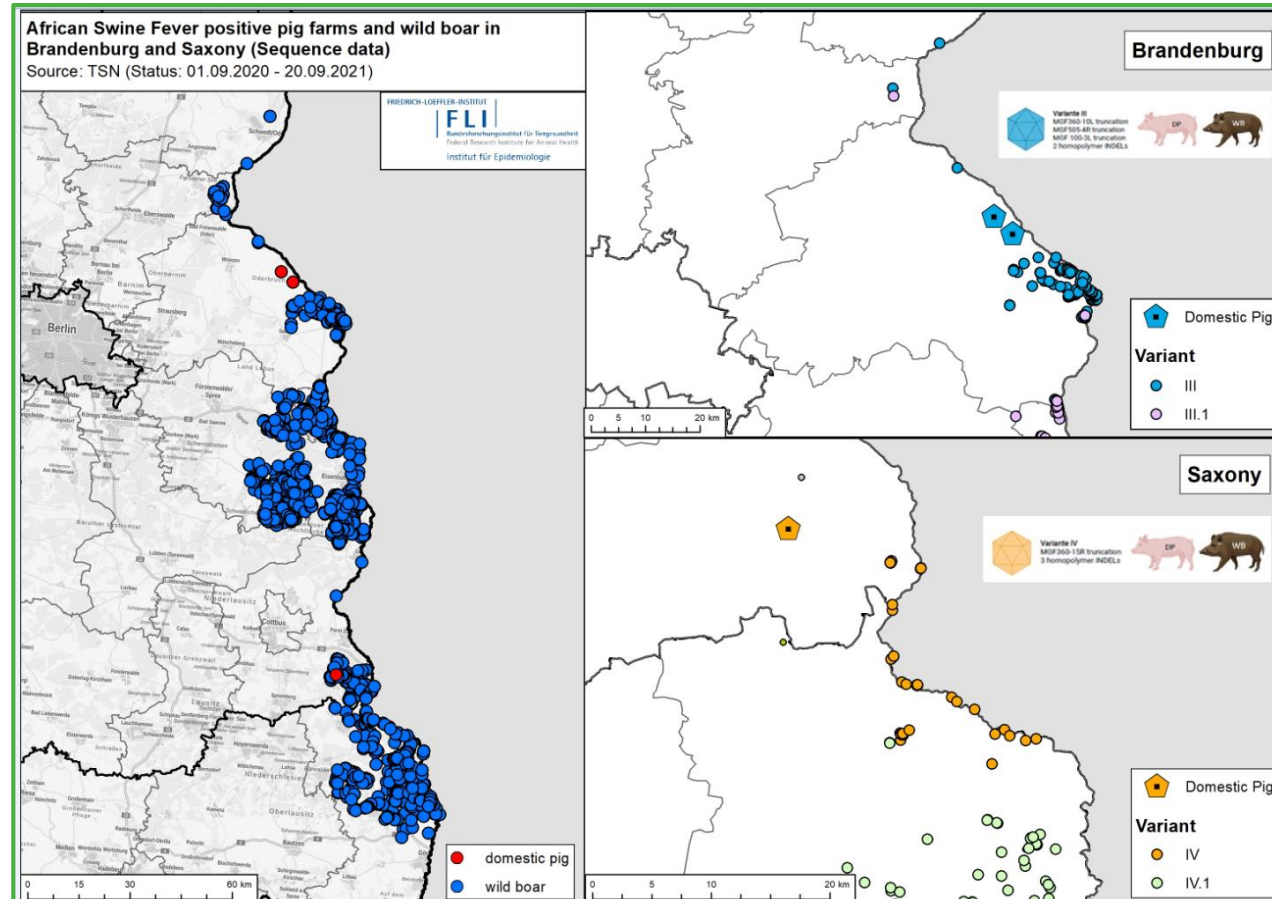



# ASF -domestic pigs: outbreak laboratory results

## Outbreak 1 (Spree-Neiße):

Outbreak 1	ASP Virus positive	ASP Virus negative	ASPV Ab negative
62 samples	2	60	60

## Outbreak 2 (Märkisch-Oderland):

Outbreak 2	ASP Virus positive	ASP Virus negative	ASPV Ab negative
2 samples	2	0	1

## Outbreak 3 (Märkisch-Oderland):

Outbreak 2	ASP Virus positive	ASP Virus negative	ASPV Ab negative
4 samples	4	0	4

# ASF - domestic pig: establishments in restricted zone III

Establishments with ..pigs	BB at time of outbreak	BB today	SN at time of outbreak	SN today
1-10	62	58	5	2
10-20	10	10	0	0

	establishments in restricted zone III	Controlled by local authority	samples taken (positive samples)
BB	72	66	95 (0)
SN	2	1	1 (0)
Total	74	67	96

BB=Brandenburg SN= Saxony

# ASF - domestic pigs: passive surveillance

Domestic pigs	Samples	Positive
Bautzen 15.07.2021-20.09.2021	1.541	0
Bautzen 01.01.2021-20.09.2021	2.177	0
Görlitz 15.07.2021- 20.09.2021	1.576	0
Görlitz 01.01.2021-20.09.2021	2.067	0
other districts 15.07.2021-20.09.2021	1.179	0
other districts 01.01.2021-20.09.2021	4.464	0
SN 15.07.2021-20.09.2021	4.296	0
01.01.2021-20.09.2021	8.708	0

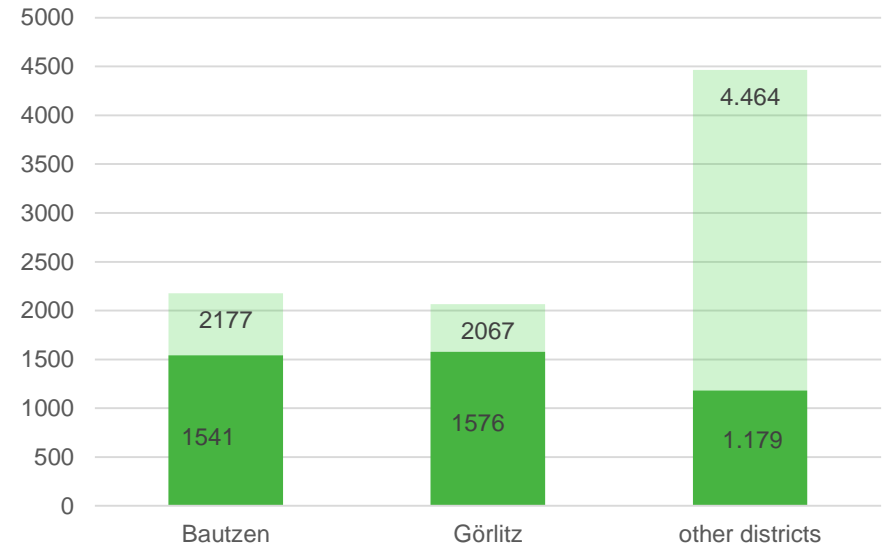

Number of samples taken between  
15.07.2021 and 20.09.2021  
vs.  
01.01.2021 and 20.09.2021

# ASF - domestic pigs: passive surveillance

Domestic pigs 01.01.2021 - 15.09.2021	Samples	Positive
Barnim	527	0
LDS	229	0
LOS	2.511	0
MOL	1.817	6
SPN	1.173	1
Frankfurt/ Oder	15	0
Uckermark	167	0
Other districts	3.523	0
Total	9.992	7

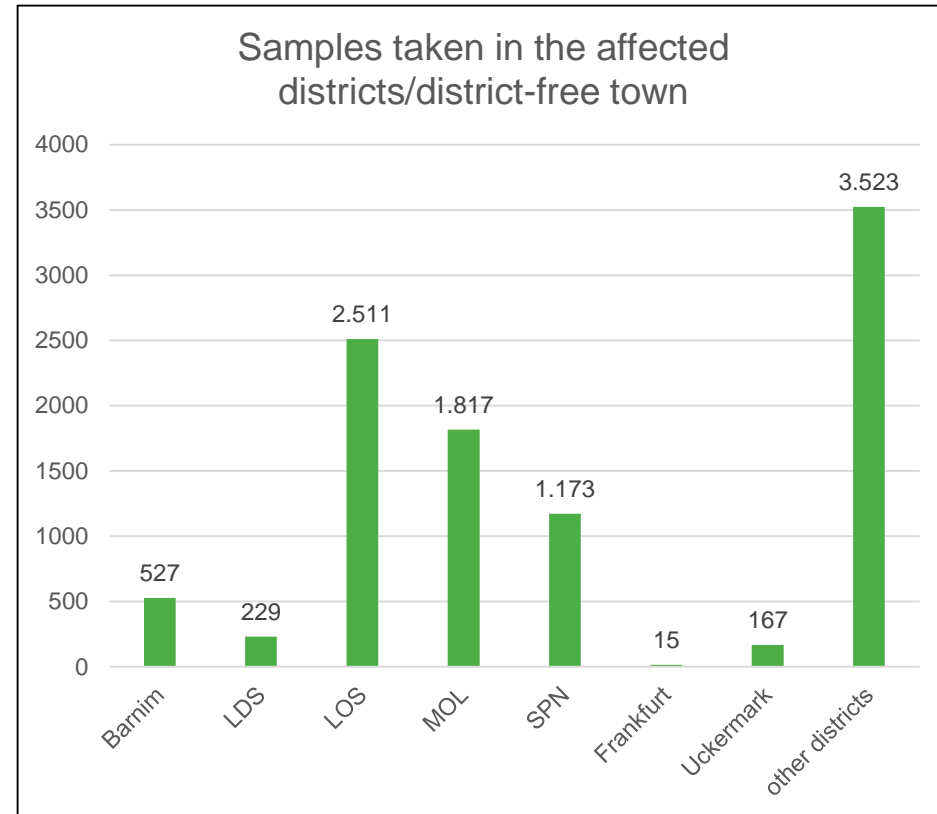

# ASF - domestic pigs: measures

- Restricted zone III was established (consideration of several parametres, including wild boar distribution, regional distribution of (backyard) holdings)
- Immediate culling of animals in concerned establishments
- Increased monitoring of the biosafety requirements in establishments according to German legislation
- No free range/outdoor keeping of domestic pigs
- Compulsory examination of all dead/clinical sign pigs
- Movement programme

# ASF - domestic pigs: measures

- No feeding material from core areas (exemption: heat treatment or storage for six months)
- Purchasing programme for backyard holdings (less than 10 pigs) in connection with the obligation to not to keep pigs for a period of 2 years → 15 backyard holdings have accepted that offer so far
- disinfection
- prohibition of events/ exhibitions with pigs
- identification of pig owners that are additionally hunters - increased control of their holdings

# ASF - domestic pigs: movement of animals/products/meat

## Checkliste zur Überprüfung der Anforderungen an den Schutz vor biologischen Gefahren in Bezug auf die ASP, gemäß Art. 16 Abs. 1 b) der DVO(EU) 2021/605

Zur Verbringung von Schweinen aus Sperrzonen I, II und III sind die Bedingungen des Anhangs II der DVO(EU) 2021/605 und darüber hinaus die für den Betrieb entsprechenden Bedingungen der nationalen Schweinehaltungshygieneverordnung zu erfüllen.

2021/605 (Anhang II): die gelisteten Bedingungen sind von Betrieben zu erfüllen, die Schweine aus den Sperrzonen I, II oder III verbringen wollen.

SchHaltHygV (Anl. 1-3):

- Anl. 1: Zu erfüllen von allen schweinehaltenden Betrieben
- Anl. 2: Zusätzlich zu Anl. 1 zu erfüllen von schweinehaltenden Betrieben mit
  - o Mast/Aufzucht: >20 und bis zu 700 Plätze
  - o Zuchtbetriebe: >3 und bis zu 150 Sauenplätze
  - o Andere Zucht- oder gemischte Betriebe: >3 und bis zu 100 Sauenplätze
- Anl. 3: Zusätzlich zu Anl. 1+2 zu erfüllen von schweinehaltenden Betrieben mit
  - o Mast/Aufzucht: >700 Plätze
  - o Zuchtbetriebe: >150 Sauenplätze
  - o Andere Zucht- oder gemischte Betriebe: >100 Sauenplätze

Allgemeine Angaben	
Betrieb (Name und Adresse)	Standort der Schweinehaltung:
Betriebsart: <input type="checkbox"/> Zucht <input type="checkbox"/> Mast <input type="checkbox"/> Gemischt	VVVO-Nr:
Gesamtanzahl der Schweine bei der Kontrolle:	Kontrollpersonal (Name, Amtsbezeichnung):
Einstufung des Betriebes nach SchHaltHygV: <input type="checkbox"/> Anl. 1 <input type="checkbox"/> Anl. 2 <input type="checkbox"/> Anl. 3	Datum der Kontrolle:
Unterschrift Betrieb:	Unterschrift Kontrollperson:

I.	gefordert nach		Maßnahmen zum Schutz vor biologischen Gefahren	erfüllt	
	2021/605	SchHaltHygV		ja	nein
			<b>Bauliche Voraussetzungen</b>		
			<b>Grundsituation</b>		
1.1		Anl. 1+2+3	Stall und dazugehörigen Nebenräume in gutem baulichen Allgemeinzustand.	<input type="checkbox"/>	<input type="checkbox"/>
1.1.1		Anl. 3	Ställe in Stallabteilungen gegliedert.	<input type="checkbox"/>	<input type="checkbox"/>
1.1.2		Anl. 3	Zucht- und Mastschweine in verschiedenen Stallabteilungen untergebracht.	<input type="checkbox"/>	<input type="checkbox"/>
1.1.3	Anhang II	Anl. 3	Schweine räumlich getrennt von anderem Vieh gehalten.	<input type="checkbox"/>	<input type="checkbox"/>
1.2		Anl. 1+2+3	Schweine können aus dem Stall nicht entweichen.	<input type="checkbox"/>	<input type="checkbox"/>
1.2.1		Anl. 3	Betriebsgelände ist ordnungsgemäß viehdiicht eingezäunt.	<input type="checkbox"/>	<input type="checkbox"/>
1.2.2	Anhang II		viehdiichte Einräumung Ställe sowie Lager von Futter und Einstreu, Beachte Art. 16 Ziffer 2 VO (EU) Nr. 605/2021	<input type="checkbox"/>	<input type="checkbox"/>
1.2.3	Anhang II		Vermeidung von direktem oder indirektem Kontakt zwischen gehaltenen Schweinen und min. anderen gehaltenen Schweinen aus anderen Betrieben, sowie Wildschweinen.	<input type="checkbox"/>	<input type="checkbox"/>
1.2.4	Anhang II		Räumlichkeiten und Gebäude in denen Schweine gehalten werden, sind so gebaut, dass keine anderen Tiere in die	<input type="checkbox"/>	<input type="checkbox"/>

		Räumlichkeiten und Gebäude gelangen oder mit den gehaltenen Schweinen in Kontakt kommen.	<input type="checkbox"/>	<input type="checkbox"/>
		<b>Beschilderung</b>	ja	nein
Anl. 1+2+3		Ordnungsgemäße Beschilderung des Stalls („Schweinebestand- für Unbefugte betreten verboten“) vorhanden.	<input type="checkbox"/>	<input type="checkbox"/>
		<b>Innenausstattung</b>	ja	nein
Anl. 1+2+3		Ausreichend helle Beleuchtung in Stall und Nebenräumen jederzeit gegeben.	<input type="checkbox"/>	<input type="checkbox"/>
Anl. 1+2+3		Notwendige Wasserabflüsse in Stall und Nebenräumen vorhanden.	<input type="checkbox"/>	<input type="checkbox"/>
Anl. 1+2+3		Stall und dazugehörigen Nebenräume Einrichtung für R&D Schuhe funktionsfähig und zugänglich.	<input type="checkbox"/>	<input type="checkbox"/>
Anhang II		Vorrichtung zur Desinfektion der Schuhe am Stalleneingang funktionsfähig und zugänglich.	<input type="checkbox"/>	<input type="checkbox"/>
Anl. 2+3		Baulicher Zustand ermöglicht wirksame R&D sowie Schädnerbekämpfung.	<input type="checkbox"/>	<input type="checkbox"/>
Anl. 2+3		Vorrichtung zur R&D von Stall und Fahrzeugen funktionsfähig und zugänglich.	<input type="checkbox"/>	<input type="checkbox"/>
		<b>Umkleide/Hygienschleuse</b>	ja	nein
Anhang II	Anl. 2+3	Umkleidemöglichkeiten und Hygienschleuse vorhanden.	<input type="checkbox"/>	<input type="checkbox"/>
Anhang II	Anl. 3	Umkleideraum befindet sich in Stallnähe.	<input type="checkbox"/>	<input type="checkbox"/>
Anhang II	Anl. 3	Zugang zum Stallbereich nur über Umkleide (Anlegen Schutzkleidung) möglich.	<input type="checkbox"/>	<input type="checkbox"/>
Anhang II	Anl. 3	Umkleide baulich zur Nassreinigung geeignet.	<input type="checkbox"/>	<input type="checkbox"/>
Anhang II	Anl. 3	Möglichkeiten zum Waschen und zur Desinfektion der Hände vorhanden und funktionsfähig.	<input type="checkbox"/>	<input type="checkbox"/>
Anl. 3		Handwaschbecken vorhanden und funktionsfähig.	<input type="checkbox"/>	<input type="checkbox"/>
Anl. 3		Wassersanschluss mit Abfluss zur Reinigung von Schuhzeug vorhanden.	<input type="checkbox"/>	<input type="checkbox"/>
Anhang II	Anl. 3	Vorrichtung zur getrennten Aufbewahrung von Straßenkleidung und betriebseigener Schutzkleidung (Schwarz-Weiß-Prinzip) vorhanden.	<input type="checkbox"/>	<input type="checkbox"/>
		<b>Weitere Schutzvorrichtungen</b>	ja	nein
Anhang II	Anl. 2+3	Geschützte vor dem Eindringen von Tieren geschützte Lagerung von Futter und Einstreu in Räumen oder Behältern.	<input type="checkbox"/>	<input type="checkbox"/>
Anhang II	Anl. 2+3	Befestigte Einrichtung für das Verladen von Schweinen sowie R&D von Fahrzeugen vorhanden.	<input type="checkbox"/>	<input type="checkbox"/>
Anl. 2+3		Hygienische und ordnungsgemäße Aufbewahrung und Lagermöglichkeit für verendete Schweine (Kadaverlager).	<input type="checkbox"/>	<input type="checkbox"/>
Anl. 2+3		Abholung von Kadavern ohne Befahren des Betriebsgeländes möglich.	<input type="checkbox"/>	<input type="checkbox"/>
		<b>Isolierstall</b>		
Anhang II	Anl. 3	Geeigneter Isolierstall (auch ausreichende Größe) vorhanden.	<input type="checkbox"/>	<input type="checkbox"/>
Anhang II	Anl. 3	Gesonderte Schutzkleidung, Gerätschaften und Gegenstände für den Isolierstall vorhanden (nur dort verwendet bzw. nach Verwendung ordnungsgemäße R+D)	<input type="checkbox"/>	<input type="checkbox"/>
		<b>Betriebsablauf, Ein- und Ausstallung, Absonderung</b>		
		<b>Zugang zum Stall</b>	ja	nein
Anl. 1+2+3		Zutritt zu Stall und Schweinen nur in Abstimmung mit Tierhalter möglich.	<input type="checkbox"/>	<input type="checkbox"/>
Anhang II		Zutritt zum Stall nur für Personen, die min. 48 h vor Betreten keinerlei Kontakt zu Wildschweinen hatten	<input type="checkbox"/>	<input type="checkbox"/>
Anhang II	Anl. 2+3	Zutritt zu Stall und Schweinen erfolgt nur mit geeigneter Schutzkleidung.	<input type="checkbox"/>	<input type="checkbox"/>
Anl. 2+3		Geeignete betriebseigene Schutzkleidung oder Einwegkleidung verfügbar.	<input type="checkbox"/>	<input type="checkbox"/>
Anhang II	Anl. 3	Unbefugter Personen- und Fahrzeugverkehr auf dem Betrieb wird verhindert.	<input type="checkbox"/>	<input type="checkbox"/>
Anhang II		Aufzeichnungen über Personen und Fahrzeuge, die Zugang zum Betrieb erhalten haben, werden geführt.	<input type="checkbox"/>	<input type="checkbox"/>

Anl. 1+2+3		Futter und Einstreu sind vor Wildschweinen sicher geschützt.	<input type="checkbox"/>	<input type="checkbox"/>
		<b>Bestandsdokumentation</b>	ja	nein
Anl. 2+3		Zahl der täglichen Todesfälle, Saugferkelverluste je Wurf, Zahl der Aborte und Totgebürten ist dokumentiert (über Bestandsregister hinaus).	<input type="checkbox"/>	<input type="checkbox"/>
Anl. 3		Beginn, Verlauf und Ende der Absonderung im Isolierstall ist dokumentiert.	<input type="checkbox"/>	<input type="checkbox"/>
		<b>Ein- und Ausstallung, Absonderung von Schweinen</b>	ja	nein
Anl. 3		Sämtliche Schweine wurden vor der Einstallung ordnungsgemäß für min. 3 Wo. in einem Isolierstall gehalten (Quarantäne).	<input type="checkbox"/>	<input type="checkbox"/>
Anl. 3		Hygienische Anforderungen beim Transport von Schweinen werden erfüllt (Transportfahrzeug, beteiligter Personen und Seuchenhygiene).	<input type="checkbox"/>	<input type="checkbox"/>
		Transport unter Vermeidung der näheren Umgebung von Schweinehaltenden Betrieben und ohne Entladen und Unterbrechung bis zum Bestimmungsbetrieb	<input type="checkbox"/>	<input type="checkbox"/>
		<b>Reinigung und Desinfektion</b>	ja	nein
Anl. 2+3		R&D erfolgt ordnungsgemäß (Stallungen, Buchten, Einrichtung zur Kadaverlagerung und sonstigen Einrichtungen und Gegenständen)	<input type="checkbox"/>	<input type="checkbox"/>
Anl. 2+3		Regelmäßige Reinigung der betriebseigenen Schutzkleidung bzw. ordnungsgemäße Entsorgung der Einmalschutzkleidung.	<input type="checkbox"/>	<input type="checkbox"/>
Anl. 2+3		R&D der betriebseigenen Fahrzeuge und Gerätschaften nach Tiertransporten.	<input type="checkbox"/>	<input type="checkbox"/>
Anl. 2+3		R&D der betriebsfremden Fahrzeuge und Gerätschaften nach Tiertransporten.	<input type="checkbox"/>	<input type="checkbox"/>
Anl. 2+3		Schädnermonitoring bzw. -bekämpfung wird durchgeführt.	<input type="checkbox"/>	<input type="checkbox"/>
Anl. 2+3		Schadlose Entsorgung der im Rahmen der R&D anfallenden Flüssigkeiten.	<input type="checkbox"/>	<input type="checkbox"/>
		<b>Dung und flüssige Abgänge</b>	ja	nein
Anl. 2+3		Lagerung und Ausbringung bzw. Aufarbeitung von Dung und flüssigen Abgängen erfolgt ordnungsgemäß.	<input type="checkbox"/>	<input type="checkbox"/>
Anl. 2+3		Lagerkapazität von 3 Wo. für Dung und 8 Wo. für flüssige Abgänge vorhanden oder bodennahe Ausbringung auf landwirtschaftlichen Flächen oder betriebseigene Kläranlage/ Biogasanlage.	<input type="checkbox"/>	<input type="checkbox"/>
		<b>Tiergesundheitsprogramm</b>	ja	nein
Anl. 1+2+3		Tierärztliche Bestandsbetreuung ist sichergestellt.	<input type="checkbox"/>	<input type="checkbox"/>
Anl. 1+2+3		Klinische Untersuchung der Schweine erfolgt mindestens zweimal im Jahr, oder einmal je Mastdurchgang.	<input type="checkbox"/>	<input type="checkbox"/>
Anl. 1+2+3		Dokumentation in Zuchtbetrieben erfolgt verordnungskonform.	<input type="checkbox"/>	<input type="checkbox"/>
Anl. 1+2+3		Dokumentation der tierärztlichen Betreuung vorhanden.	<input type="checkbox"/>	<input type="checkbox"/>
Anl. 1+2+3		Bei gehäuftem Auftreten von verendeten Schweinen, Kümmernern, fieberhaften Erkrankungen, Todesfällen ungeklärter Ursache sowie erfolgloser höchstens zweimaliger antimikrobieller Behandlung lässt der Tierhalter unverzüglich durch den Tierarzt die Ursache	<input type="checkbox"/>	<input type="checkbox"/>

sundheit de	<input type="checkbox"/>	<input type="checkbox"/>
Zeitpunkt der Kontrolle	<input type="checkbox"/>	<input type="checkbox"/>
hygienemaßnahmen des	<input type="checkbox"/>	<input type="checkbox"/>
liche Aufzeichnungen	<input type="checkbox"/>	<input type="checkbox"/>
n Gefahren	ja	nein
vorgelegt und von dieser	<input type="checkbox"/>	<input type="checkbox"/>
ip	<input type="checkbox"/>	<input type="checkbox"/>
	<input type="checkbox"/>	<input type="checkbox"/>
	<input type="checkbox"/>	<input type="checkbox"/>
mittel und eigene	<input type="checkbox"/>	<input type="checkbox"/>
	<input type="checkbox"/>	<input type="checkbox"/>
scher Einheiten unter	<input type="checkbox"/>	<input type="checkbox"/>
akt bzw. Tier-TNP-Kontakt	<input type="checkbox"/>	<input type="checkbox"/>
in Havariefall	<input type="checkbox"/>	<input type="checkbox"/>
bewertung (regelmäßige	<input type="checkbox"/>	<input type="checkbox"/>
	<input type="checkbox"/>	<input type="checkbox"/>



# ASF - domestic pigs: movement of animals/products/meat

## Checklist for movement of animals from restricted zones part I, II, III

- General information (name, address, type of farming)
- Structural requirements (operational grounds, separation animals, fencing, signs)
- Operational requirements (equipment, biosecurity measures, pest control)
- Operational processes (staff access, change of clothing)
- Documentation (daily number of deaths, abortions, quarantine)
- Transport (hygiene, no additional transport)
- C&D
- ...

**Checkliste zur Überprüfung des biologischen Gefährdungspotenzials**  
**DVO(EU) 2021/605**  
 Zur Verbringung von Schweinen aus in der Verordnung (EU) 2021/605 und den nationalen Schweinehaltungsregeln (Anhang II) der Verordnung (EU) 2021/605 (Anhang II) die gelisteten Bedingungen erfüllen wollen.  
 SchHaltHygV (Anl. 1-3):

- Anl. 1: Zu erfüllen
- Anl. 2: Zusätzlich
  - o Mast/Abzucht
  - o Zuchtbetriebe
  - o Andere
- Anl. 3: Zusätzlich
  - o Mast/Abzucht
  - o Zuchtbetriebe
  - o Andere

Betrieb (Name und Adresse): \_\_\_\_\_

Betriebsart:  Zucht  Mast/Abzucht

Gesamtanzahl der Schweine: \_\_\_\_\_

Einstufung des Betriebes:  Anl. 1  Anl. 2  Anl. 3

Unterschrift Betrieb: \_\_\_\_\_

	2021/605	gefordert	S
I.			
1.1			A
1.1.1			A
1.1.2			A
1.1.3	Anhang II		A
1.2			A
1.2.1			A
1.2.2	Anhang II		A
1.2.3	Anhang II		A
1.2.4	Anhang II		A

	ja	nein
	<input type="checkbox"/>	<input type="checkbox"/>
	<input type="checkbox"/>	<input type="checkbox"/>
er	<input type="checkbox"/>	<input type="checkbox"/>
	<input type="checkbox"/>	<input type="checkbox"/>
	<input type="checkbox"/>	<input type="checkbox"/>
	<input type="checkbox"/>	<input type="checkbox"/>
	<input type="checkbox"/>	<input type="checkbox"/>
kt	<input type="checkbox"/>	<input type="checkbox"/>
e	<input type="checkbox"/>	<input type="checkbox"/>



# ASF –wild boar: measures

## Selection:

- Obligation of hunters to search for carcasses
- notification system for carcass findings
- Extensive searching for wild boars (canine teams, in infected area)
- place for collection/ safe disposal of carcasses
- Samples taken of all shot and found dead wild boars
- prohibition of movement of wild boar meat from the infected zone
- Hunting lanes on agricultural areas
- Increased hunting (restricted zone II SN: expense allowance of 100-150 € per shot animal (in the event of disposal)
- Culling of wild boar in encased core areas and white zones (individual hunting/trap hunting)

# ASF –wild boar: Surveillance

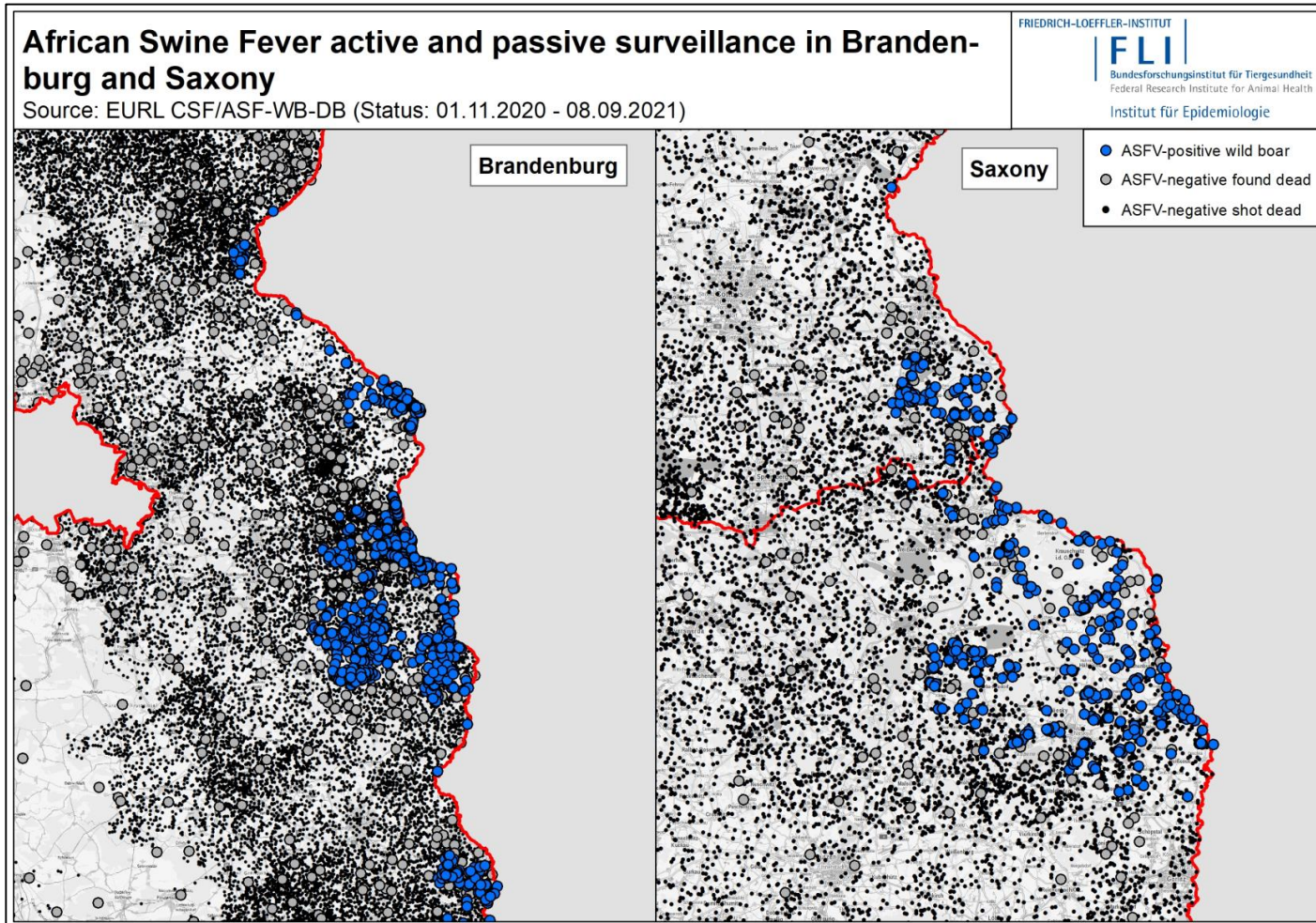

# ASF – wild boar: fencing/ establishment of a „white zone“

## Brandenburg

- Permanent fence border: 255 km
- Permanent fence RZ: 806 km
- Total= **1061 km fences** (yet)

## Saxony

- Permanent fence border: 65 km
- Total: **250 km permanent fence**

## Mecklenburg-Western Pomerania

- Total/Border: **63 km permanent fence**

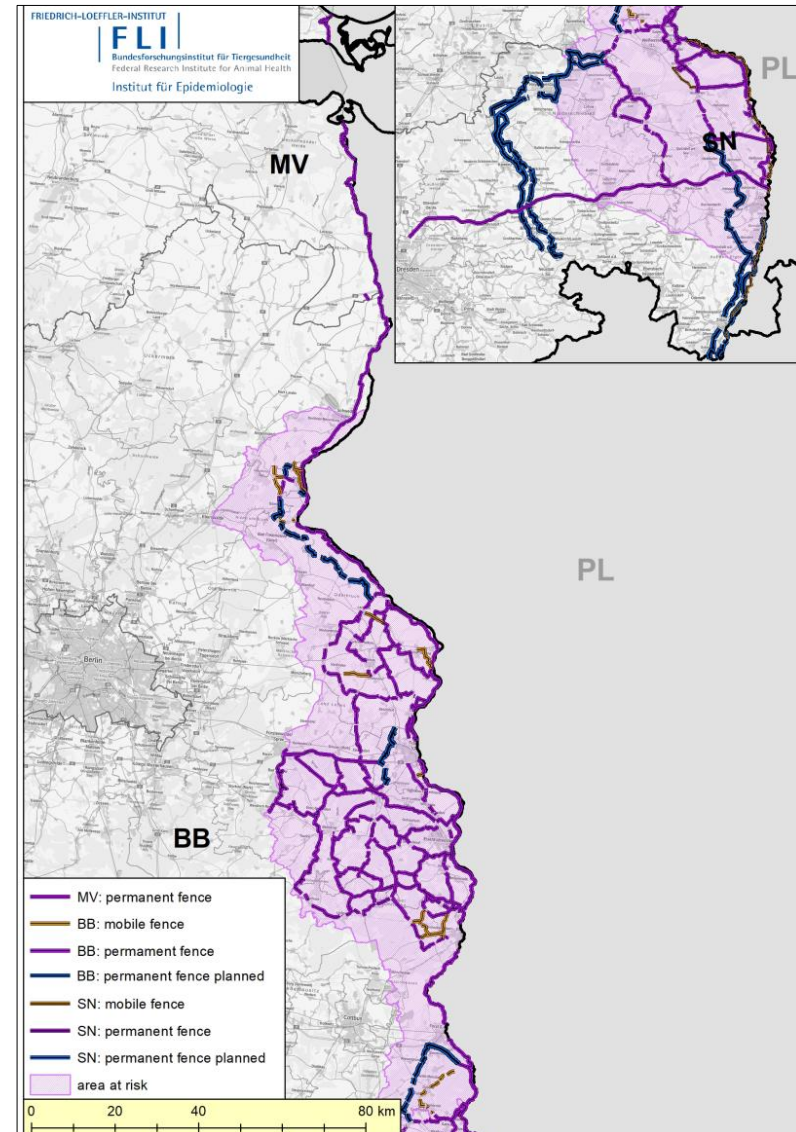

# ASF Public awareness campaigns:

- fact sheets
- poster, leaflets,
- tweets – i. e. holiday times

Startseite Über uns



**BMEL**  
@bmel

Aktuelles aus dem Bundesministerium für Ernährung und Landwirtschaft (BMEL).

Bonn / Berlin

[bmel.de/impressum](#)

Beigetreten Juni 2011

Die Afrikanische #Schweinepest ist in Osteuropa noch akut. Unsere Bitte an alle, die gerade dort #Urlaub machen:

Entsorgen Sie mitgebrachte Fleisch- und Lebensmittelreste auf Parkplätzen in Deutschland nur in geschlossenen Tonnen.

Mehr ⇒ [bmel.de/goto?id=4969494](https://bmel.de/goto?id=4969494)

#ASP #Ferien

**Achtung: Afrikanische Schweinepest!**

Bitte werfen Sie Speisereste nur in verschlossene Müllbehälter!



02:15 - 21. Juli 2019

Hast du einen Account? Anmelden

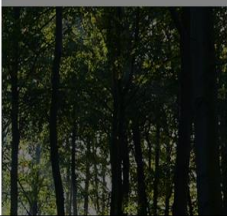

**ARME SAU!**

**KADAVER MELDEN: 112**

**AFRIKANISCHE SCHWEINEPEST VERHINDERN!**

Bitte lassen Sie keine Lebensmittel im Wald zurück. Es besteht Ansteckungsgefahr für Haus- und Wildschweine durch weggeworfene Speisereste. Die afrikanische Schweinepest ist für den Menschen ungefährlich.

Weitere Infos unter:  
[www.sms.sachsen.de/asp](http://www.sms.sachsen.de/asp)

**#SCHÜTZEINEREGION**



# Schutz vor Tierseuchen im Stall

Maßnahmen der Schweinehaltungshygieneverordnung umsetzen

## Stufe 1 Was gilt für alle Betriebe?

Ein Schild „Schweinebestand – für Unbefugte Betreten verboten“ muss angebracht sein. Der Stall muss ausbruchsicher sein.



Schuhzeug muss gereinigt und desinfiziert werden können.



Ein Wasserabfluss muss vorhanden sein.



## Stufe 2 Zusätzliche Anforderungen bei Betrieben der zweiten Stufe

→ 20 – 700 Mastschweine oder 3 – 150 Zuchtsauen oder 3 – 100 Zuchtsauen zusammen mit anderen Schweinen

### 1 Vorrichtungen zur Reinigung und Desinfektion

- der Ställe und der Räder von Fahrzeugen



- des Schuhzeugs an Ein- und Ausgängen der Ställe



- zusätzliche Anforderungen an die Reinigung und Desinfektion von Gegenständen und Räumen

### 2

Umkleide, Räume oder geschlossene Behälter für Futter sowie eine befestigte Verladeeinrichtung



### 3

Verschließbarer, leicht zu reinigender und desinfizierender Kadaverbehälter, der entladen werden kann, ohne dass dazu das Betriebsgelände befahren werden muss



### 4

Futter und Einstreu „wildschweinsicher“ lagern



ere Anforderungen Lagerung und Gülle



### 7

Zusätzliche Dokumentationspflichten zu Todesfällen, Aborten und Totgeburten



## Anforderungen bei Betrieben der dritten Stufe

e oder mehr als 150 Zuchtsauen oder mehr als 150 Zuchtsauen zusammen mit anderen Schweinen

### 2

Stallnaher Umkleideraum als Schleuse mit Wasseranschluss zur Reinigung von Schuhwerk und Handwaschbecken



### 3

Zwingender Kleidungswechsel beim Betreten und Verlassen des Stalles



### 4

Besondere Hygieneanforderungen an den Transport



# ASF - domestic pigs

Commission Implementing Regulation 2021/605 of 7 April 2021 laying down special control measures for African swine fever

(8) Any amendments of the restricted zones I, II and III in Annex I to this Regulation should be based on similar considerations as were used for listing and should take account of international standards, such as Chapter 15.1 'Infection with African swine fever virus' of the OIE Code, such as indicating the absence of the disease for a period of **at least 12 months** in the zone or a country. In certain situations, taking account of the justification provided by the competent authority of the Member States concerned and scientifically based principles and criteria for geographically defining regionalisation due to African swine fever and guidelines available at Union level, that period should be reduced to **three months**.

Thank you for your attention!



Bundesministerium  
für Ernährung  
und Landwirtschaft