Europäische Kommission

2018

TRAde Control and Expert System (TRACES)

Südamerika | Ausgestellte GVDEA

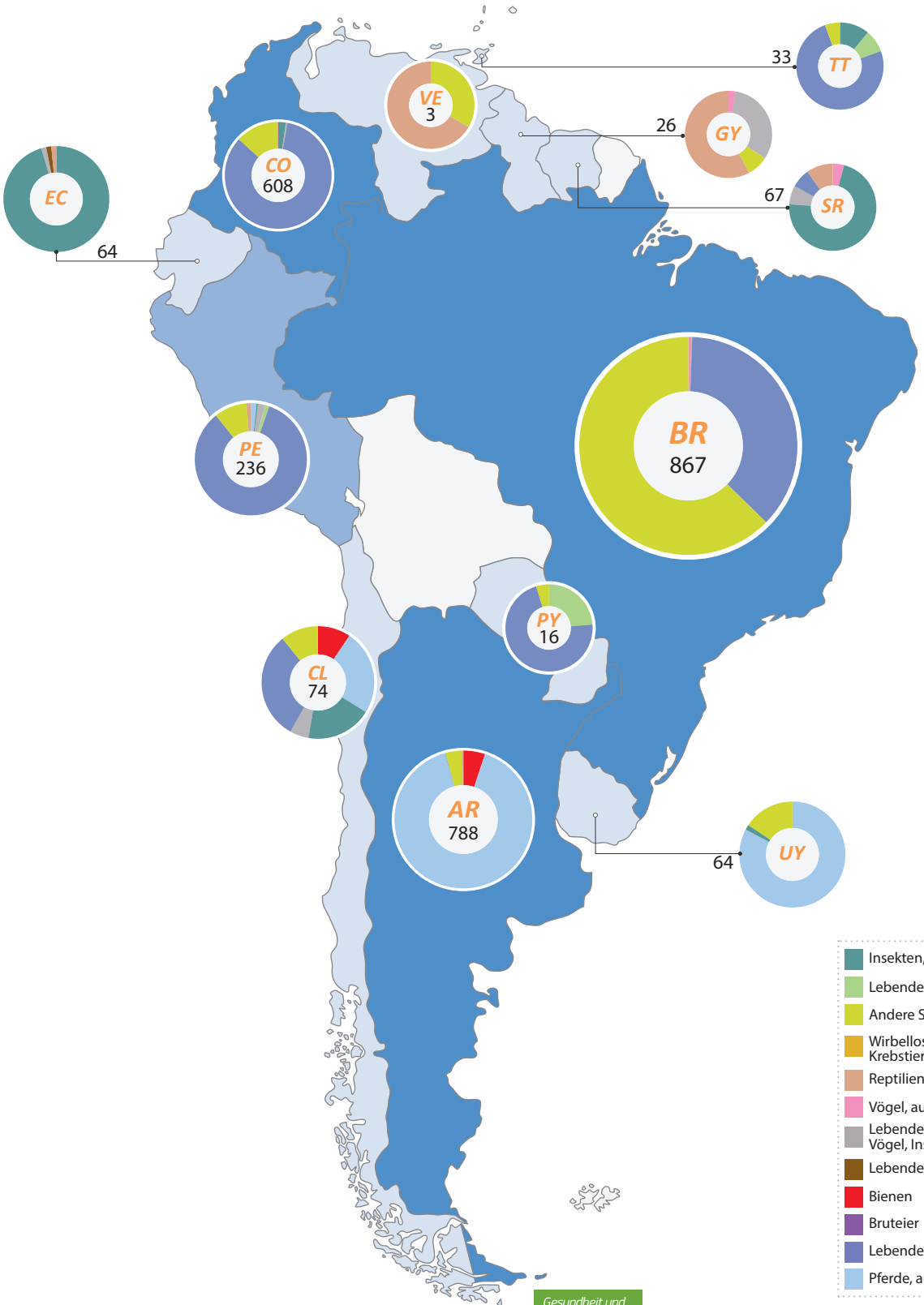

- 1 - 100
- 101 - 500
- 501 - 1 000
- Mehr als 1 001

Total: 2 846 ausgestellte GVDEA

- Insekten, ausgenommen Bienen
- Lebende Krebstiere
- Andere Säugetiere
- Wirbellose Wassertiere, andere als Krebstiere und Weichtiere
- Reptilien
- Vögel, ausgenommen Geflügel
- Lebende Tiere andere als Säugetiere, Reptilien, Vögel, Insekten oder Wassertiere
- Lebende Weichtiere
- Bienen
- Bruteier
- Lebende Fische
- Pferde, ausgenommen Schlachtpferde

Gesundheit und Lebensmittel-sicherheit