



3.AHW.A.05.(SF).PL ASF SCPAFF 23-24.11.2023

African swine fever in Poland – update



SCPAFF 23-24 November 2023

PIGS

None outbreaks since last PAFF

30 outbreaks in 6 regions:

- 16 outbreaks in RZ III
- 12 outbreaks in RZ II
- 2 outbreak in RZ I



outbreak no.	region	district	municipality	locality	confirmation date	no. of pigs	RZ
1	dolnośląskie	lubański	Lubań	Lubań	12.04.2023	16	II
2	wielkopolskie	międzychodzki	Międzychód	Wielowieś	14.06.2023	94	II
3	lubelskie	radzyński	Wohyń	Bezwola Górne	15.06.2023	109	II
4	warmińsko-mazurskie	gołdapski	Banie Mazurskie	Mieczniki	15.06.2023	691	II
5	lubelskie	parczewski	Milanów	Rudzieniec	16.06.2023	1216	II
6	lubelskie	parczewski	Parczew	Tyśmienica	25.06.2023	1779	II
7	lubelskie	parczewski	Parczew	Królewski Dwór	27.06.2023	150	III
8	lubelskie	radzyński	Wohyń	Bezwola Górne	28.06.2023	28	III
9	warmińsko-mazurskie	gołdapski	Banie Mazurskie	Mieczniki	29.06.2023	783	III
10	wielkopolskie	obornicki	Oborniki	Chrustowo	29.06.2023	30	II
11	mazowieckie	makowski	Płoniawy-Bramura	Stary Podoś	07.07.2023	38	I
12	lubelskie	parczewski	Milanów	Cichostów Kolonia	11.07.2023	8	III
13	lubelskie	parczewski	Parczew	Brudno	13.07.2023	166	III
14	lubelskie	lubartowski	Ostrów Lubelski	Kaznów -Kolonia	14.07.2023	8	III
15	mazowieckie	radomski	Iłża	Pakośław	18.07.2023	2072	I
16	lubelskie	parczewski	Milanów	Cichostów Kolonia	21.07.2023	222	III
17	wielkopolskie	poznański	Murowana Goślina	Białęgi	24.07.2023	17	II
18	lubelskie	parczewski	Siemień	Miłków-Kolonia	27.07.2023	69	III
19	lubelskie	chełmski	Dorohusk	Brzeźno	02.08.2023	13	II
20	lubelskie	chełmski	Sawin	Łukówek	08.08.2023	30	II
21	lubelskie	parczewski	Siemień	Glinny Stok	18.08.2023	35	III
22	wielkopolskie	poznański	Murowana Goślina	Starczanowo	07.09.2023	19	III
23	wielkopolskie	poznański	Murowana Goślina	Starczanowo	14.09.2023	441	III
24	wielkopolskie	poznański	Murowana Goślina	Starczanowo	14.09.2023	32	III
25	wielkopolskie	poznański	Murowana Goślina	Starczanowo	15.09.2023	44	III
26	zachodniopomorskie	policki	Police	Przęsocin	27.09.2023	6	II
27	wielkopolskie	poznański	Murowana Goślina	Długa Goślina	29.09.2023	62	III
28	wielkopolskie	poznański	Murowana Goślina	Długa Goślina	05.10.2023	196	III
29	zachodniopomorskie	policki	Police	Przęsocin	06.10.2023	14	II
30	wielkopolskie	poznański	Murowana Goślina	Długa Goślina	12.10.2023	117	III



ASF outbreaks in WB 2023 21/11/2023

2406 outbreaks in WB

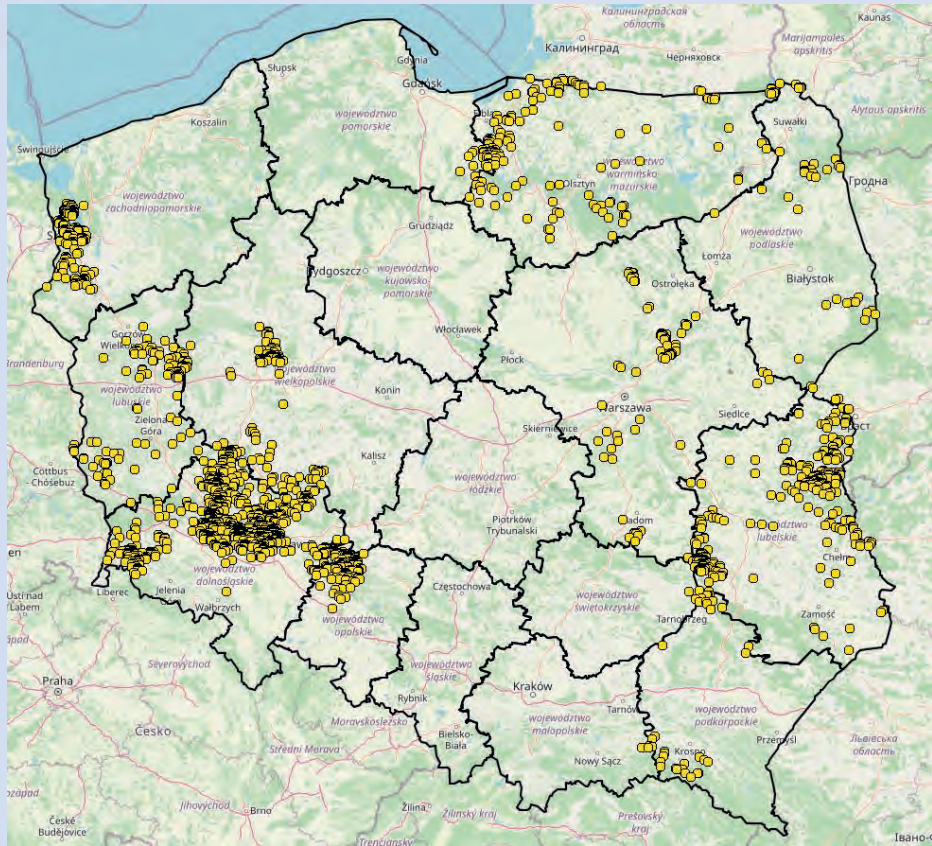

voivodeship	no. of outbreaks in WB	no. of WB positive
dolnośląskie	1043	1694
lubelskie	348	571
lubuskie	121	173
małopolskie	6	6
mazowieckie	95	155
opolskie	213	368
podkarpackie	33	36
podlaskie	43	52
pomorskie	38	64
świętokrzyskie	5	5
warmińsko-mazurskie	140	184
wielkopolskie	143	170
zachodniopomorskie	178	255
summary	2406	3733

dead	2850
shot	860
killed in road accidents	23
euthanized	0



Reversion of RZ's



ASF outbreaks
in WB in RZ II -
proximity to
RZ I

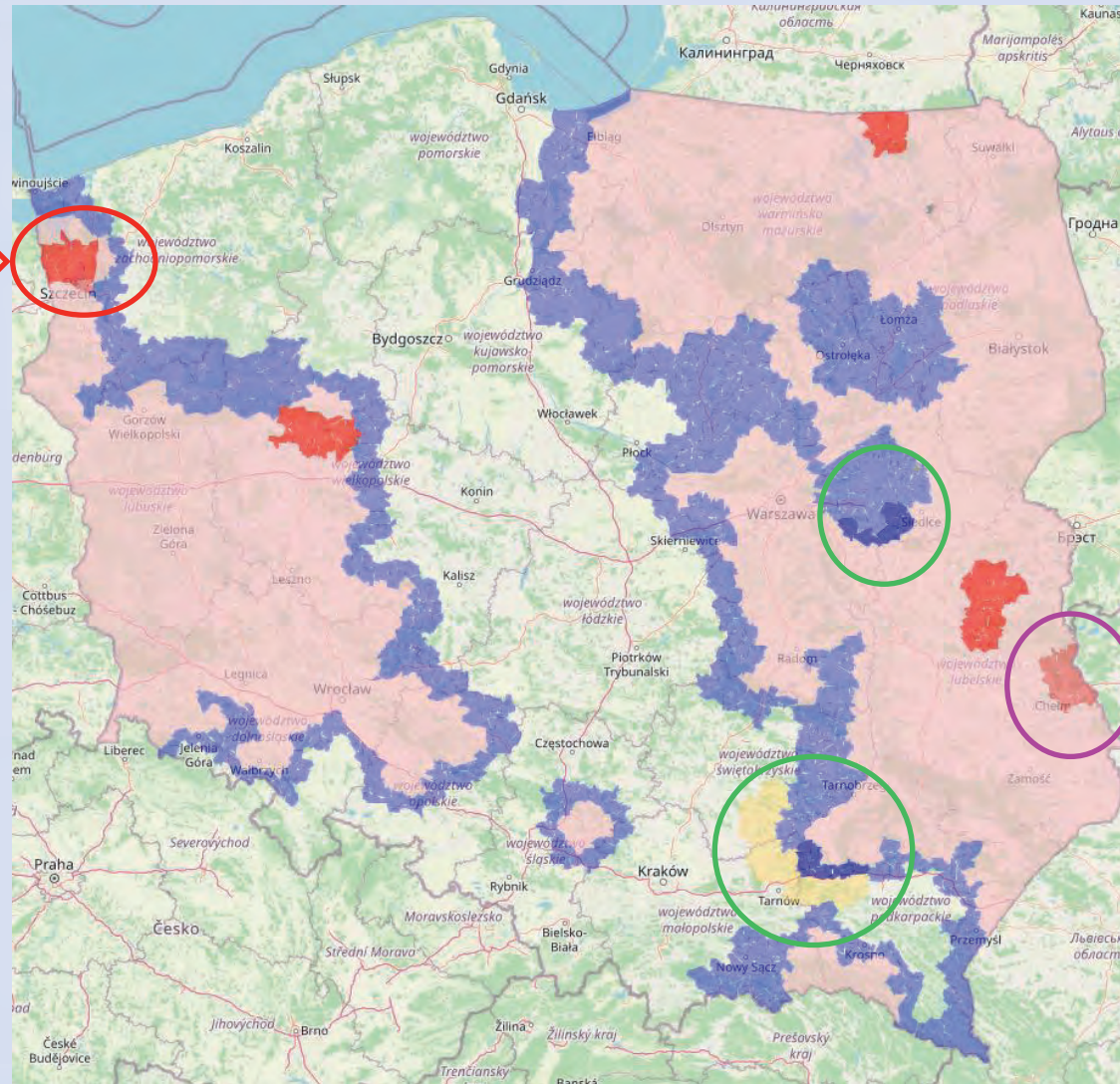
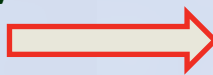

Reversion RZ II => RZ I



Mazowieckie region

area in 2 districts:

miński – 2 municipalities– no outbreaks in 2021-2023

siedlecki - 3 municipalities -- last outbreak confirmed on 17.3.2021

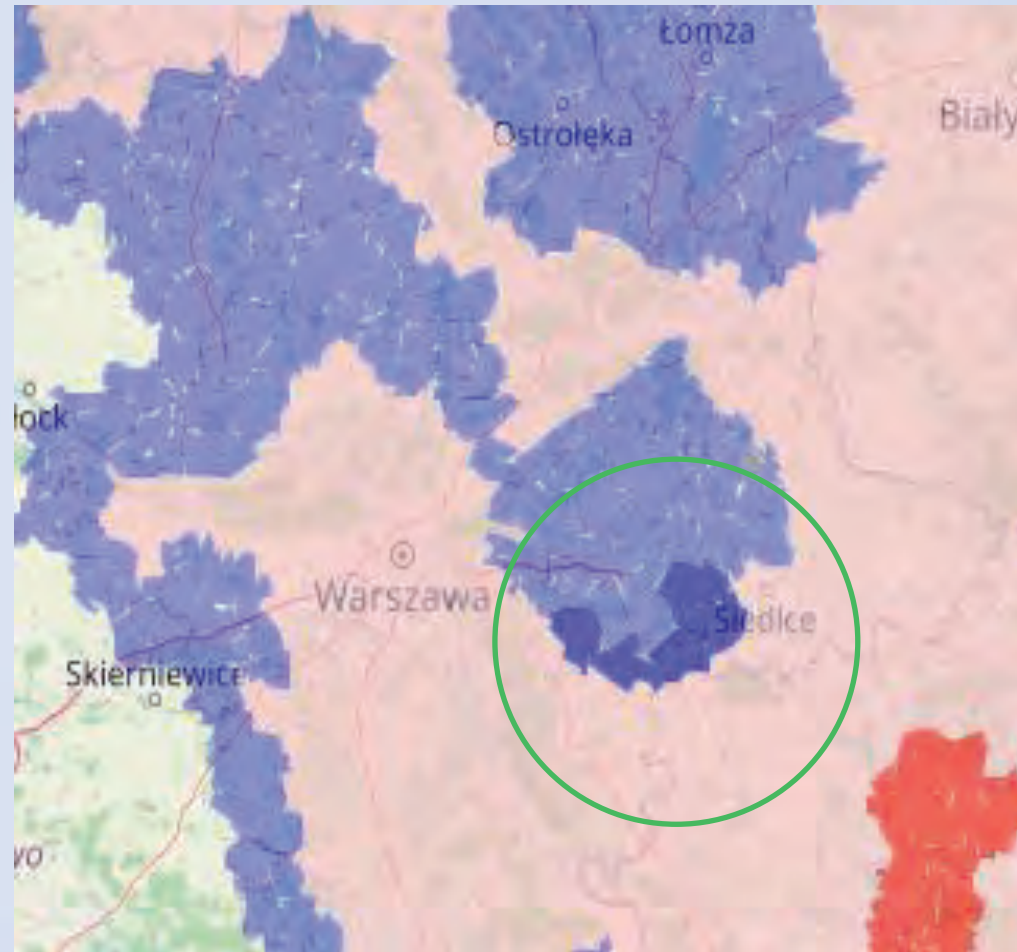

Reversion RZ II => RZ I and lifting zones



Reversion RZ II => RZ I

- mielecki district – 2 municipalities — last outbreak confirmed 22.11.2021
- dębicki district – parts of 3 districts — 2 outbreaks only here – last one confirmed on 28.11.2022
- ropczycko – sędziszowski – area of 2 municipalities – no outbreaks 2021-2023

Lifting the zones

3 voivodeships – area adjusting to territories subject for reversion

Podkarpackie – parts of 2 districts

Małopolskie – parts of 2 districts

Świętokrzyskie – parts of 2 districts

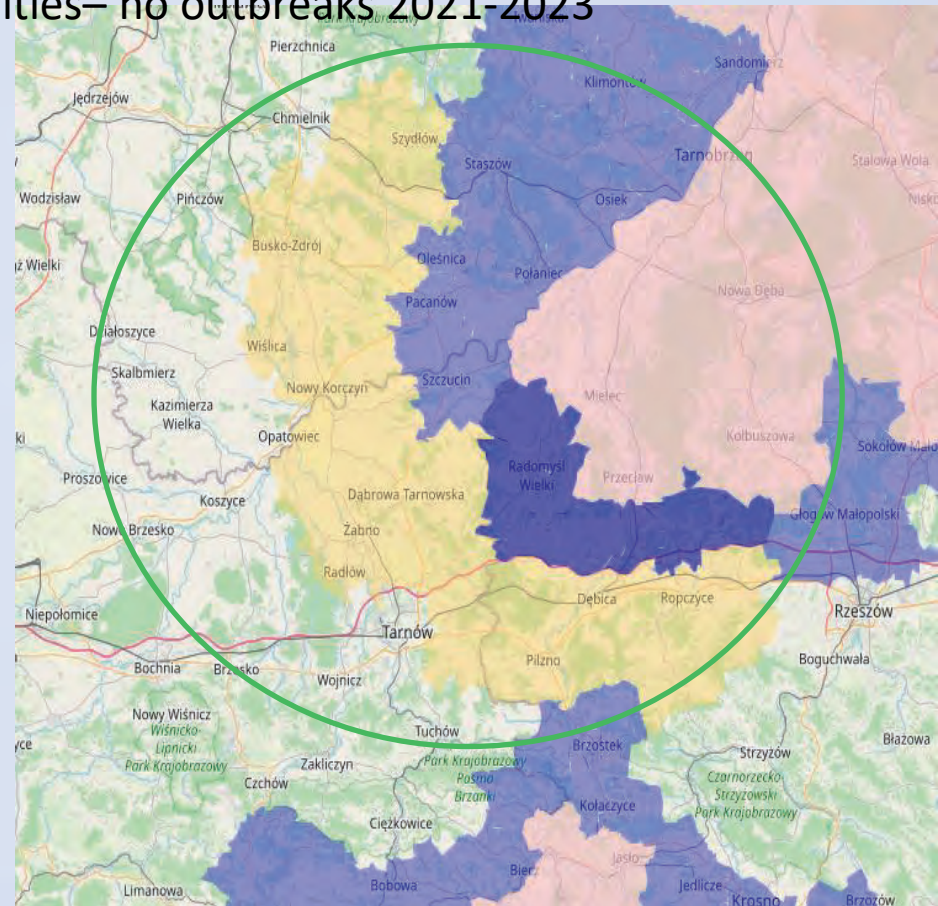

Reversion RZ III => RZ II



Lubelskie region

RZ III established due to 2 outbreaks in pigs:

- 02.08.2023 in chełmski district (2023/19)
- 08.08.2023 in chełmski district (2023/20)

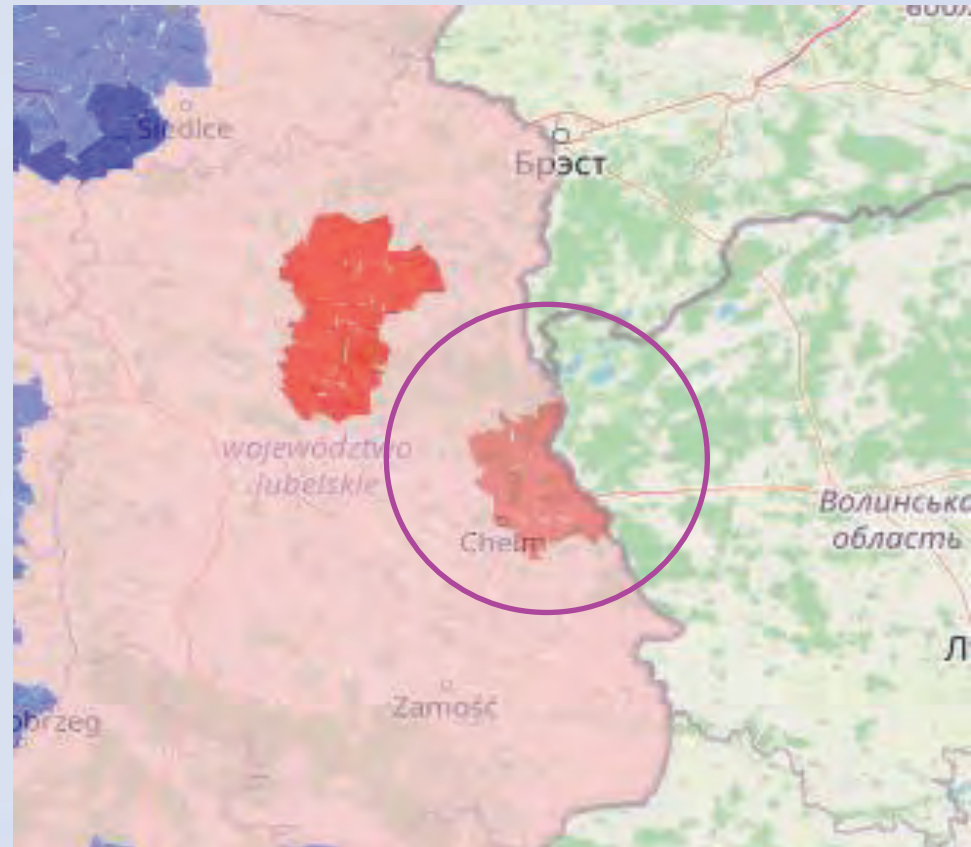



Thank you