

 2017

TRAdE Control and Expert System (TRACES)

BELGICA (BE)

Autoridad Central Competente (ACC):

Agence Fédérale pour la sécurité de la chaîne alimentaire (AFSCA) / Federaal Agentschap voor de veiligheid van de voedselketen (FAVV)

Centre Administratif Botanique

Food Safety Center

Bd. du Jardin Botanique / Kruidentuinlaan 55

1000 Bruxelles / Brussel

ACTIVIDAD DE PUESTOS DE INSPECCIÓN FRONTERIZO, PUNTOS DE ENTRADA DESIGNADOS Y PUNTOS DE ENTRADA



Número de controles reforzados iniciados: **8**

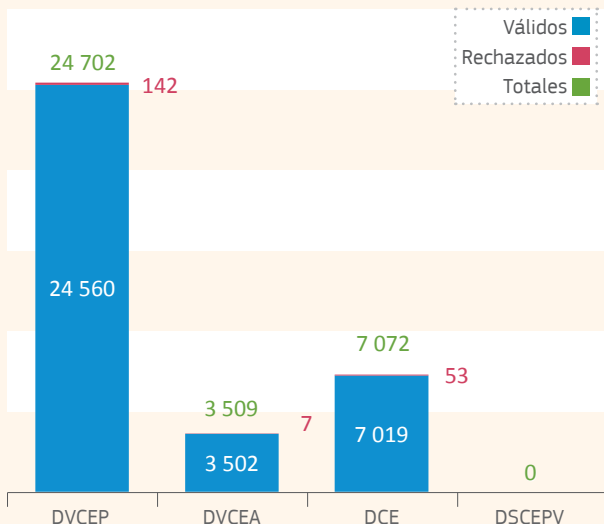

ACTIVIDAD DE 11 AUTORIDADES COMPETENTES LOCALES

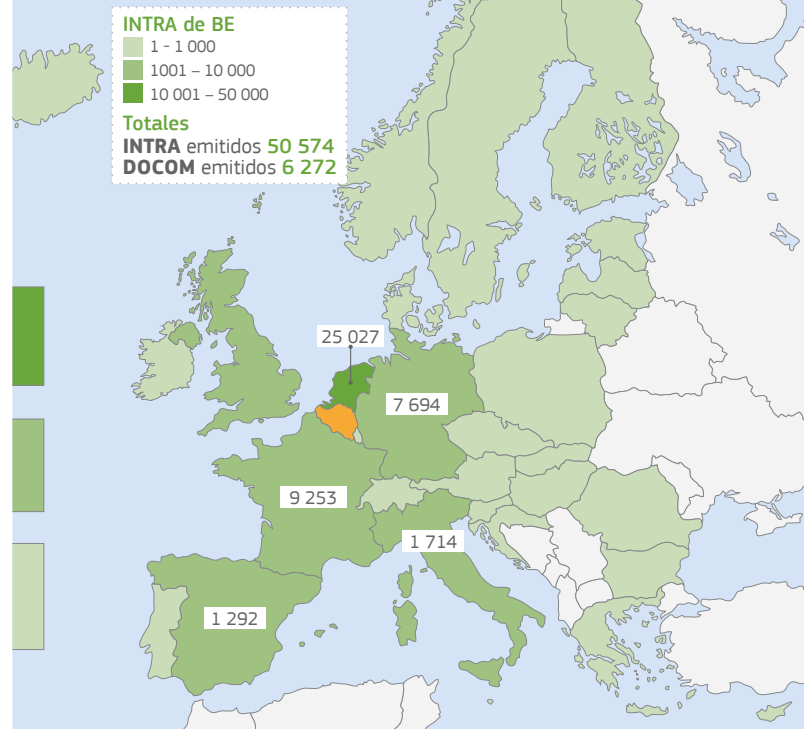

Número de partidas para las especies animales seleccionadas

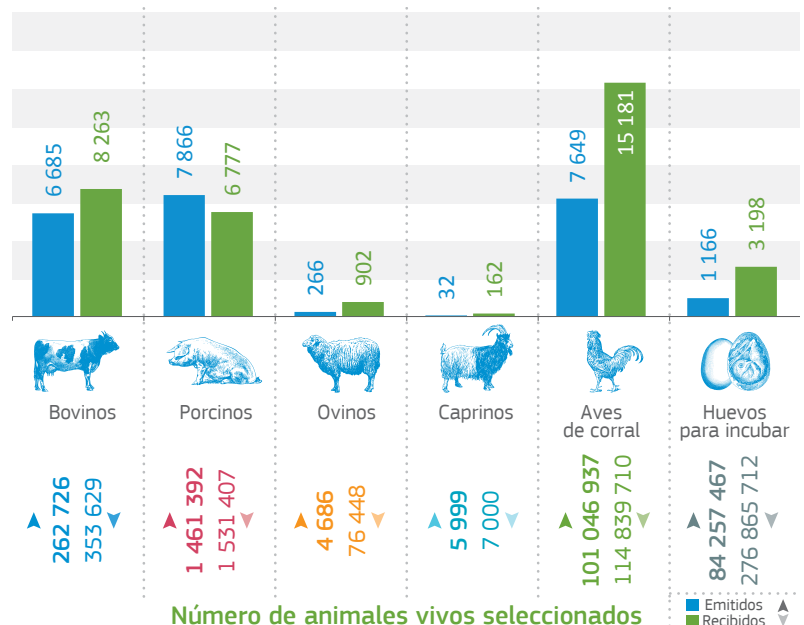

Número de animales vivos seleccionados