

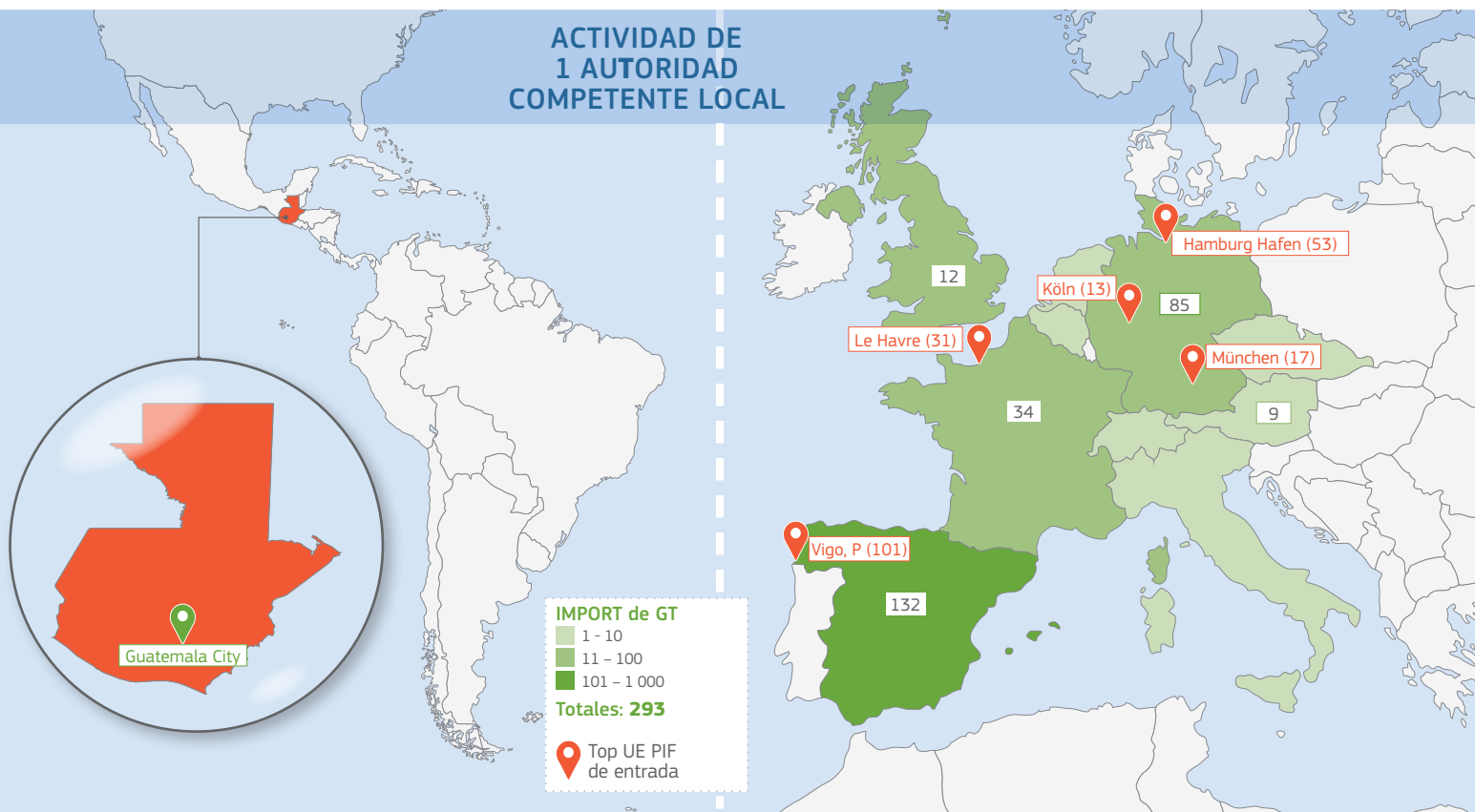

# 2014

## Análisis del país GUATEMALA (GT)

**Autoridad Central Competente (ACC):**  
Ministerio de Agricultura,  
Ganadería y Alimentación  
Guatemala City



### Detalles específicos para el país

Primer entrenamiento: **Julio 2010**  
 Primer certificado en TRACES: **17/08/2010**  
 Tasa de ejecución de TRACES<sup>1</sup>: **100 %**  
 Tasa de reacción de la UE<sup>2</sup>: **80 %**

<sup>1</sup> Proporción IMPORT / DVCE  
<sup>2</sup> Proporción IMPORT clonado / IMPORT

### Actividad de certificación

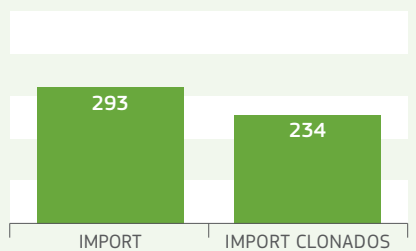

### Número de partidas por categoría

