



Chief Veterinary Officers Meeting on African Swine Fever in the Western Balkan Countries

31 August 2023

ASF – Overview: Geography

African swine fever in Brandenburg, Mecklenburg-Western Pomerania and Saxony

Source: TSN (Status: 25.02.2023 - 25.08.2023)

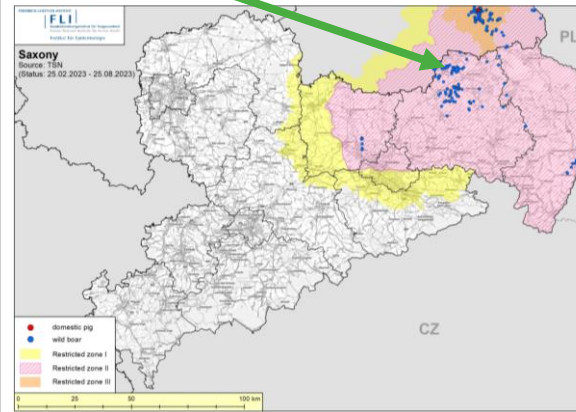
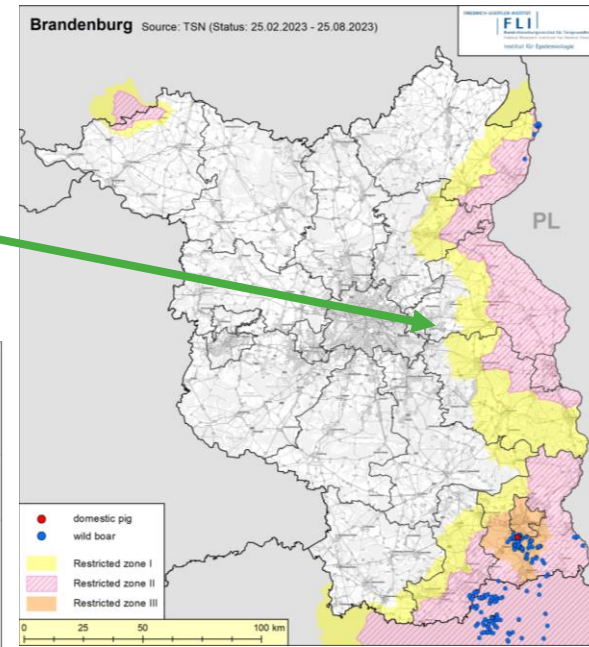
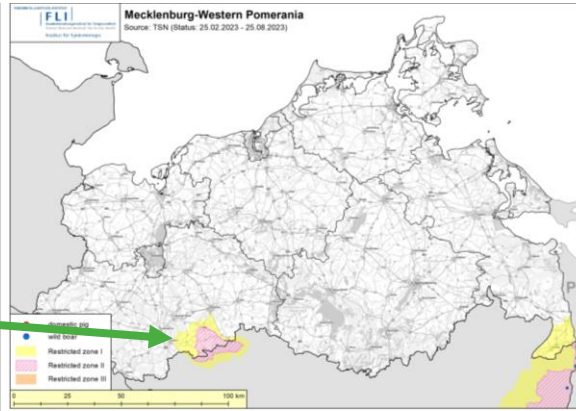
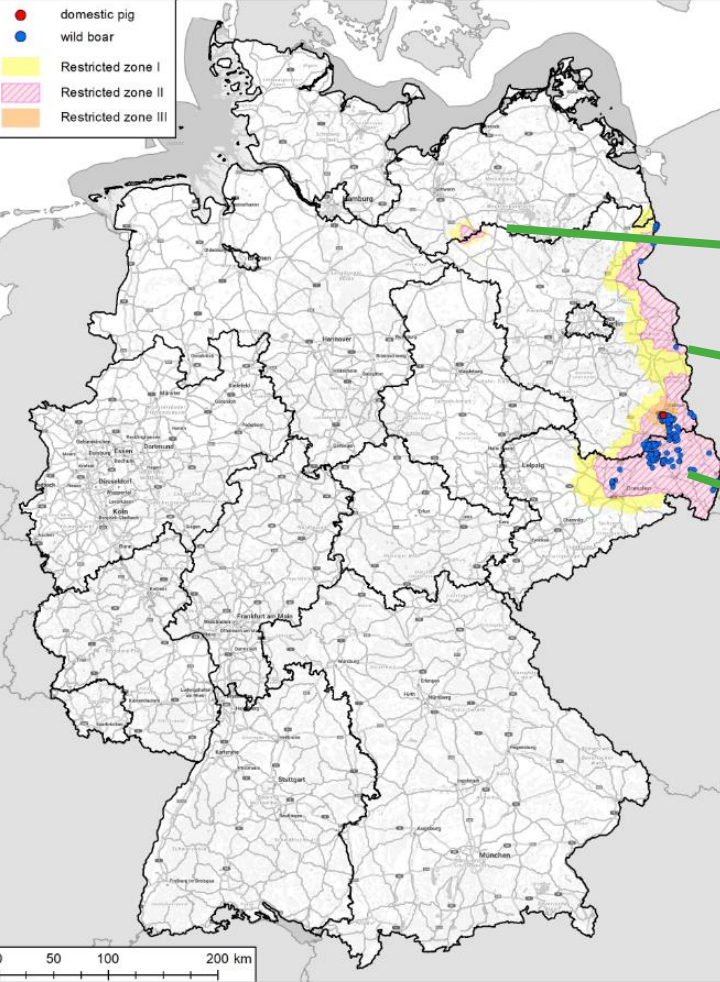

Bundesministerium
für Ernährung
und Landwirtschaft

ASF – Overview: Wild Boar

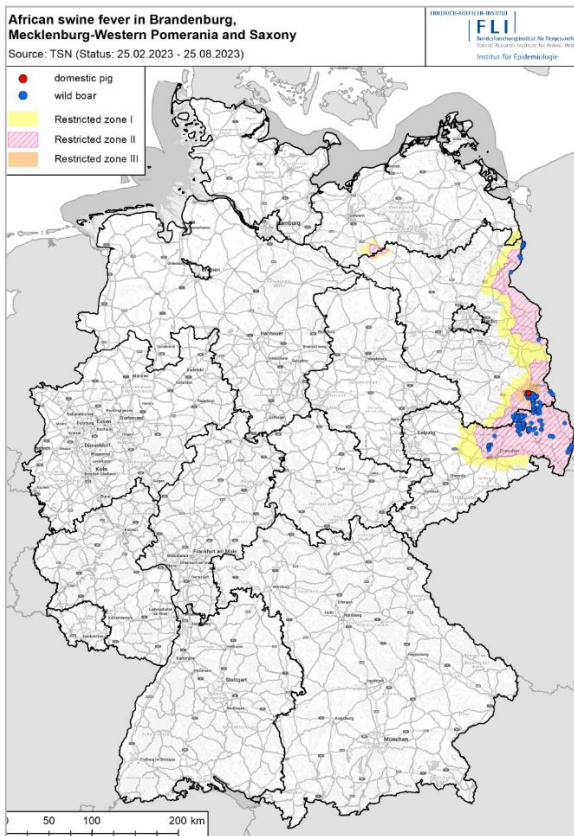

	BB wb	BB dp	SN wb	SN dp	MV wb	MV dp	BW wb	BW dp	NI wb	NI dp	Total
10/09/20- 29/08/23 Start disease until today	3.222	5	2.263	0	47	1	0	1	0	1	5.540
28/02/23- 29/08/23 Last six months	221	1	252	0	0	0	0	0	0	0	474
29/07/23- 29/08/23 Last month	30	0	17	0	0	0	0	0	0	0	47

BB: Brandenburg
 SN: Saxony
 MV: Mecklenburg-Western Pomerania
 BW: Baden-Wurttemberg
 NI: Lower Saxony

wb: wild boar
 dp: domestic pigs
 Date: 29/08/2023;
 Time 15:58

ASF – Overview: Wild boar

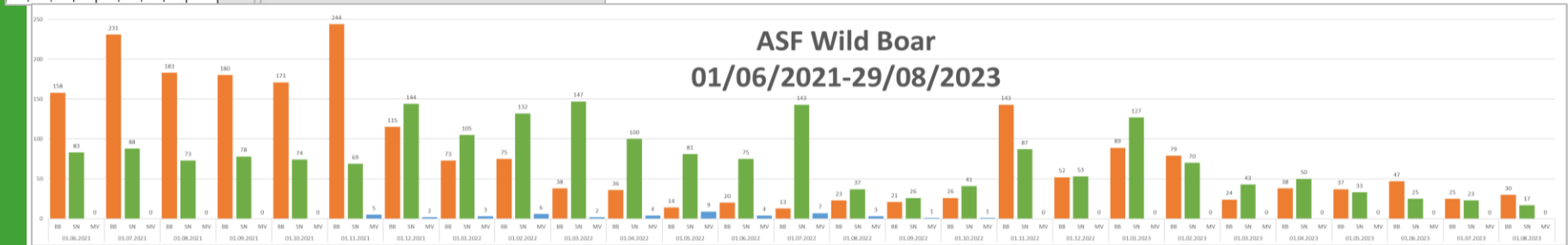
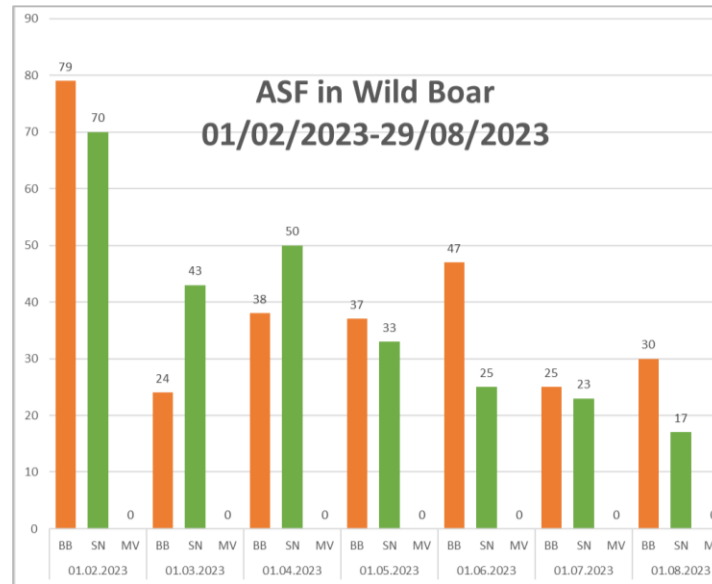
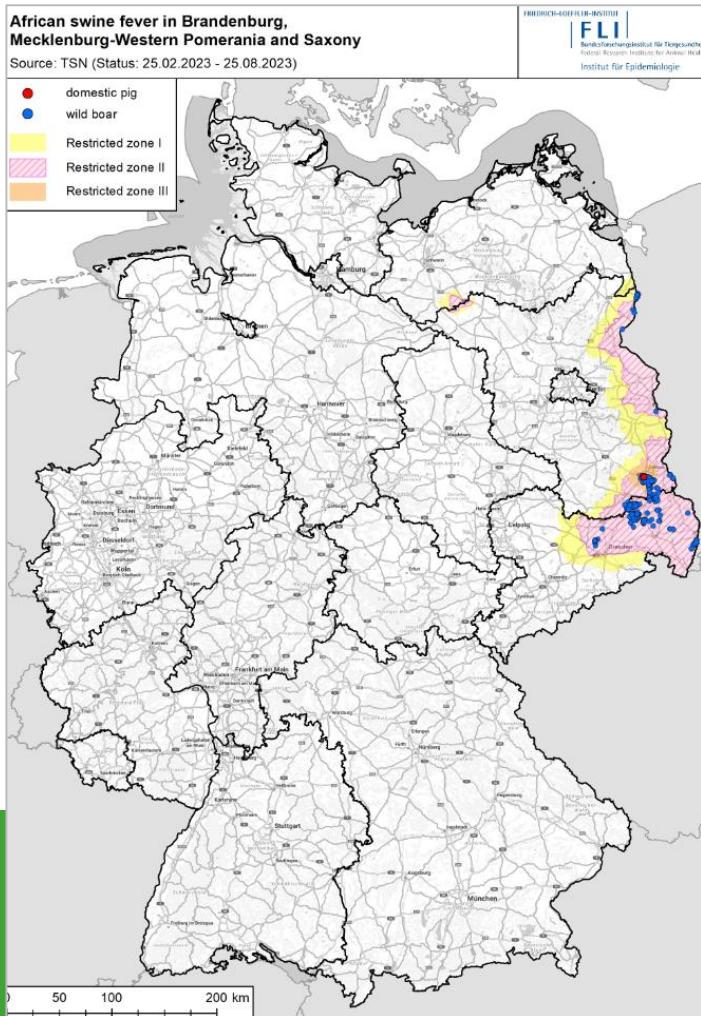

ASF – Overview: Domestic pig

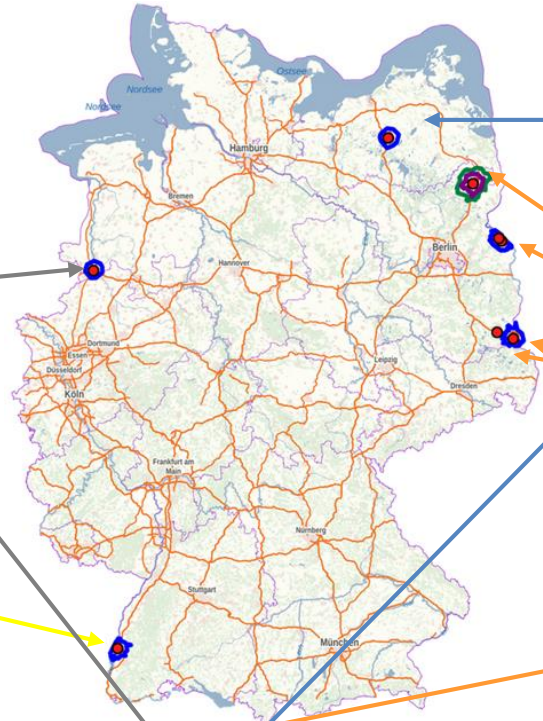
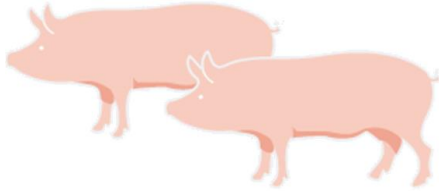

Mecklenburg-Western Pomerania
15/11/2021

Lower Saxony
02/07/2022

Baden-Wuerttemberg
25/05/2022

Brandenburg
28/02/2023
02/07/2022
17/07/2021
15/07/2021
15/07/2021

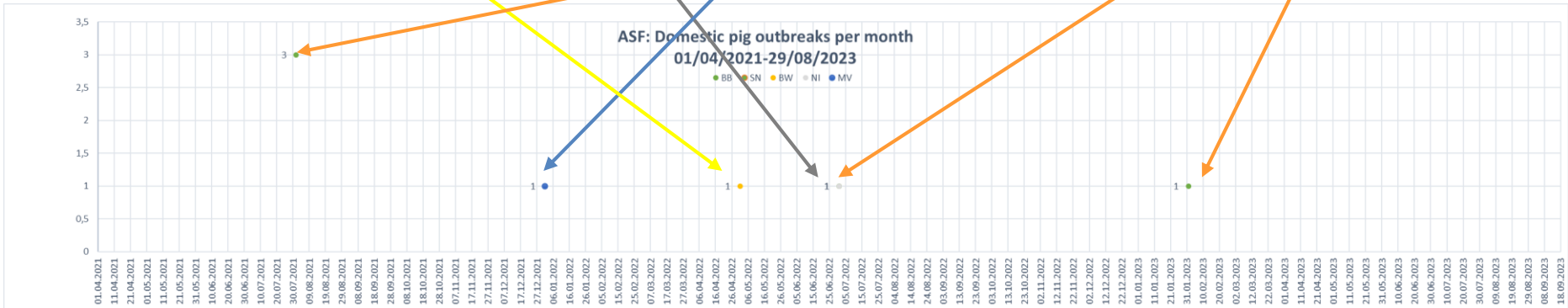

ASF – Measures

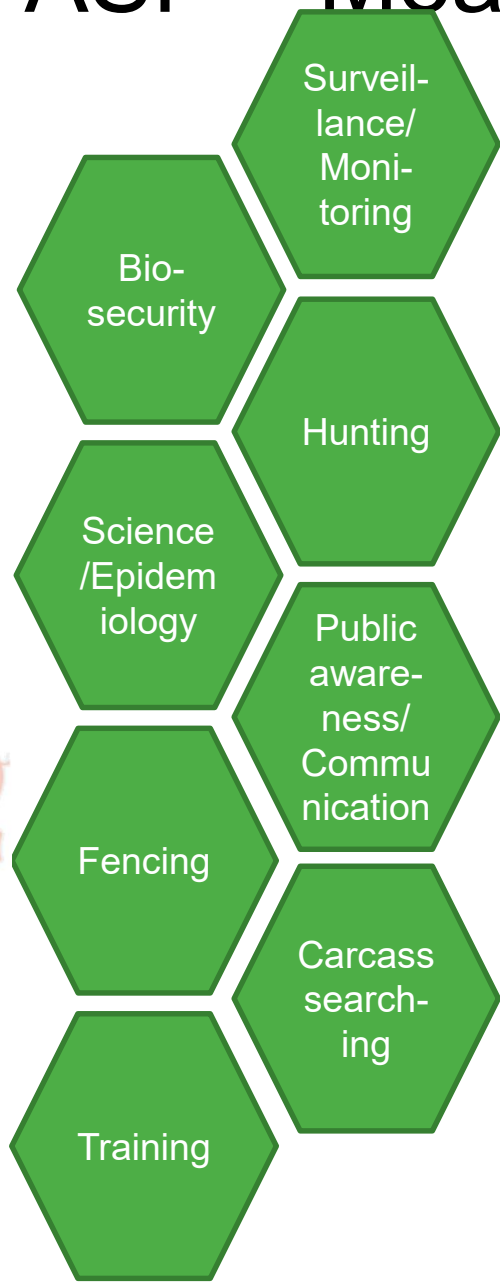
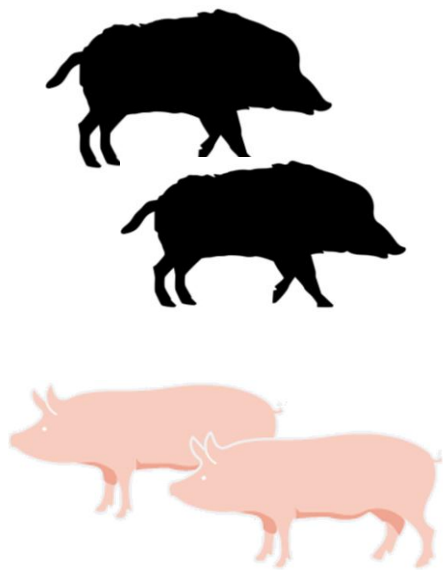

Legal Framework Preparation Databases

ASF – Preparations and databases

- Information campaigns ... we started in 2014...
- Databases already in place... i.e. HIT data base on animal identification and registration

CSF / ASF WILD BOAR SURVEILLANCE DATABASE

TSN-ONLINE TierSeuchenNachrichten-System | Version: 4.0.1.1 | 2022-06-29
 © 2022 - Friedrich-Loeffler-Institut

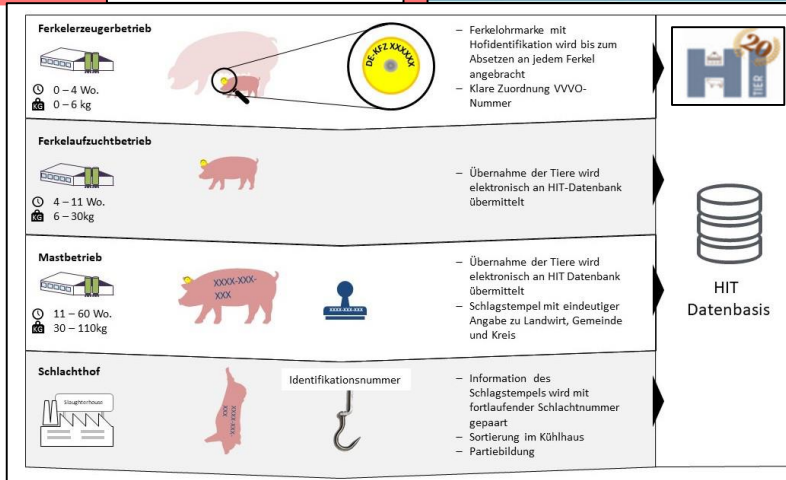

- System for collecting and exchanging of data
- Inter alia keepers of sheep, goats, pigs and cattle
- Changes in stocks, particularly movements between holdings
- Livestock Trade and Transport Ordinance
- Reporting requirements in line with the German Drug Act on the use of veterinary medicinal products, in particular antibiotics.



Epidemiology Surveillance Monitoring

ASF – Epidemiology

General information:

- distribution of pig holdings
- distribution of wild boar
- affected area (woodland, crop, waterways etc.)
- infrastructure (roads/highways/train lines/airports)
- Tourism (sights, walks, cities)
- temperature/season
- and many other relevant factors

Information on the farm:

- traffic (animals, feed, bedding, veterinarian etc.)
- neighbouring establishments
- wild boar population
- Hunting (different types and participants)
- biosecurity measures
- tracing backward and forward
- and many other relevant factors

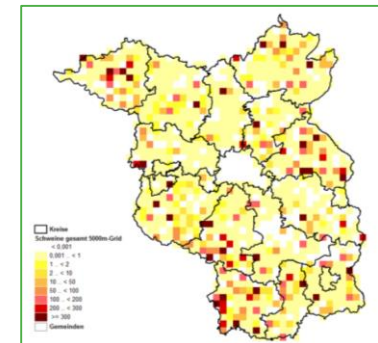
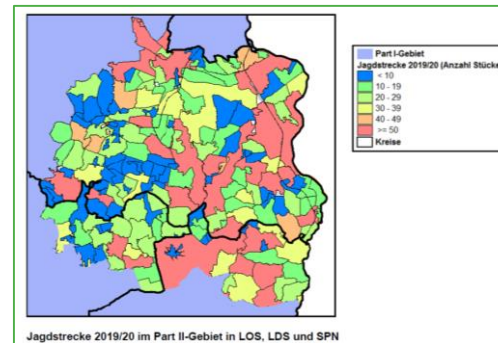
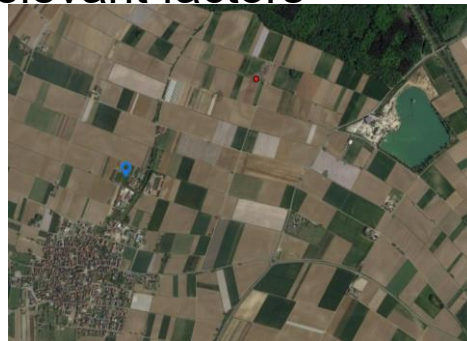

ASF – Epidemiology

TSN-ONLINE

TierSeuchenN

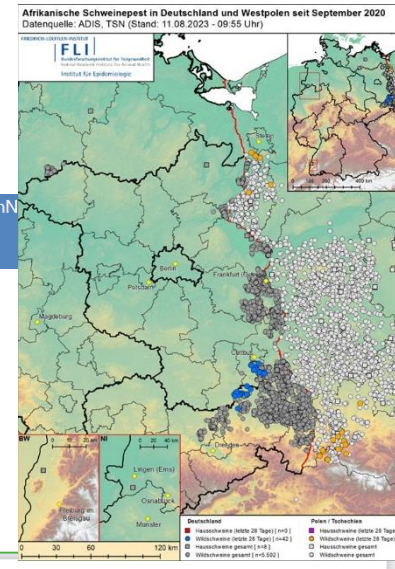

TSN-ONLINE

TSN-Online - Informationen - Krisenmanagement - Verwaltung - Hilfe - Abmelden

So sind hier TSN-Online - Meldungen anzeigen oder bearbeiten

Meldungsauswahl

Meldungsauswahl - Raum und Zeit

Sortierung der Liste: SO-Kennung | Absteigend

Motus Gebietsauswahl: Benutzerdefiniert | Meiner Zuständigkeits | Testnetze

Vorauswahl Bundesländer: Keine Beschränkung der Bundesländer

Kreise gezielt einschließen: Kreise bei Bundeslandauswahl | Kreise immer Zuständigkeits | Hilfe

Zeitraum: 21.10.2022 | 18.11.2022

Bezugssystem: Feststellung

Art der Meldung: Feststellung | Verdacht

Meldungen anzeigen | Standardansichtungen laden

African Swine Fever active and passive surveillance in Brandenburg

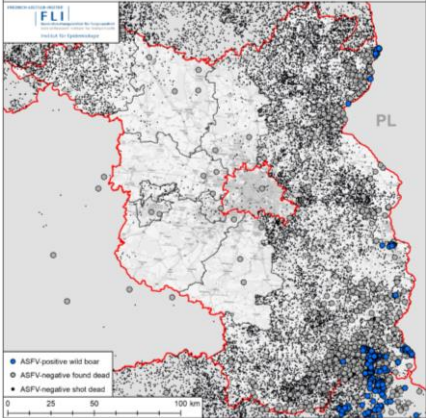

FLI Maps - TSN - 13 | query bis: 18.11.2022

Basiskarten

- Google Maps Karte
- Google Maps Satellit mit Straßen
- Google Maps Satellit
- Openstreetmap
- BKG TopPlusOpen
- BKG Weatlas DE
- Ohne Hintergrundkarte

Überlagerungskarten

- BKG Weatlas reduziert (Graustufen)
- BKG Verwaltungsgebiete (Gemeinden)
- BKG Verwaltungsgebiete (Kreise)
- BKG Verwaltungsgebiete (Land)
- BKG Verwaltungsgebiete (Staat)

Daten

- Feststellung [1]
- Pufferzone [1]
- Gefährdetes Gebiet [1]
- Kernzone [1]

TSN-Online Meldungsdetails (Meldetyp: A, 24h-Meldung: ja)

Feststellungsmeldung 20-011-00001

Tierseuche und Erreger:	Erste Meldung:	Letzte Meldung:
Afrikanische Schweinepest [ASP] Virus der Afrikanischen Schweinepest	09.09.2020 17:31	10.09.2020 11:15

Räumliche Einordnung:	WCS84 dezimal:	WCS84 gradial:
Bundesland: Brandenburg	14.634306	52.026934
Kreis: Spree-Neiße (12071)	014°38'03.50"	N52°0'136.96"
Gemeinde: Schenkendöbem	UTM32: 32589414	UTM33: 33474010
Traces-LVU-ID: DE13312	GK3: 3888640	5786008

Tierhalter:	Betriebsnummer:	Betrieb Name:	Betrieb Straße:	Betrieb PLZ/Ort:	Enf. Nachbarbetrieb:
	12 071 160 0305	nur innerhalb der Zuständigkeit sichtbar	nur innerhalb der Zuständigkeit sichtbar	03172 Guben	-

Zeitliche Einordnung und Weiteres:	Seuchenverdacht:	Feststellung:	Aufhebung:	Untersuchungsgrund:	Totfund:	Ausbruchsort:	Zusammenhang mit:
	09.09.2020	10.09.2020	-			Primärausbruch	-

Angewandte Diagnoseverfahren:

PCR

Tierarten der Meldung:

Tierart	Bestandsart	Anf. Bst.	erk./inf.	verendet	getötet	geschl.	Akt. Bst.
Bache -3 J. (Schwarzwild weibl. 2-3 J.)	Wildbestand	1	0	1	0	0	0

Datum der Nachmeldung

Datum der Nachmeldung	Tierart	Zustalt.	erk./inf.	verendet	getötet	geschl.
Keine Nachmeldungen	-	-	-	-	-	-

Einschleppungsweg:

Einschleppungsweg	Vermutet / Gesichert
Unbekannt: Ermittlung wird fortgesetzt	vermutet

A	B	C	D	E	F	G	H	I	J	K	L	M	N	O	P	Q	R	S	T	U	V	W
SO_KENNUN_MELDEART	TS_NAME	ERR_NAME	R_TA_NAME	R_TA	KRS_NAME	GEM_NAME	X	Y	FESTSTELLG	VERDACHT	E_M_DATUM	L_M_DATUM	DIA	AUSBR_NAM	UG_NAME	PROB_NR	PROB_DATUM	UAMT_Name	BEF_DATUM	FLU_DATUM	FLU_NR	
22-01-01432	Feststellung	Afrikanische	Virus der Afri	Bache (ohne Ja	Bautzen	Großdubrau	14,5076	51,3179	17.11.2022	11.11.2022	17.11.2022	17.11.2022	18:06	PCR	Primärausbr.	VD-2022/795	09.11.2022	LUA Sachsen	11.11.2022	17.11.2022	2022-01539	
22-01-01431	Feststellung	Afrikanische	Virus der Afri	Bache (ohne Ja	Bautzen	Großdubrau	14,4966	51,3247	17.11.2022	11.11.2022	17.11.2022	17:56	Virus	Primärausbr.	VD-2022/795	09.11.2022	LUA Sachsen	11.11.2022	17.11.2022	2022-01539		
22-01-01430	Feststellung	Afrikanische	Virus der Afri	(ohne Ja	Bautzen	Großdubrau	14,5064	51,3176	17.11.2022	11.11.2022	17.11.2022	17:50	PCR	Primärausbr.	VD-2022/795	09.11.2022	LUA Sachsen	11.11.2022	17.11.2022	2022-01539		
22-01-01429	Feststellung	Afrikanische	Virus der Afri	Überläufer w Ja	Bautzen	Radibor	14,3884	51,2882	17.11.2022	10.11.2022	17.11.2022	17:44	PCR	Primärausbr.	VD-2022/792	07.11.2022	LUA Sachsen	10.11.2022	17.11.2022	2022-01539		
22-01-01428	Feststellung	Afrikanische	Virus der Afri	Bache -3 J. (S Ja	Bautzen	Radibor	14,3885	51,2882	17.11.2022	10.11.2022	17.11.2022	17:38	PCR	Primärausbr.	VD-2022/792	07.11.2022	LUA Sachsen	10.11.2022	17.11.2022	2022-01539		
22-01-01427	Feststellung	Afrikanische	Virus der Afri	Keiler (ohne Ja	Bautzen	Großdubrau	14,4413	51,2452	17.11.2022	09.11.2022	17.11.2022	17:32	PCR	Primärausbr.	VD-2022/787	07.11.2022	LUA Sachsen	09.11.2022	17.11.2022	2022-01539		
22-01-01426	Feststellung	Afrikanische	Virus der Afri	Keiler -5 J. (S Ja	Bautzen	Lohsa	14,4612	51,3886	17.11.2022	09.11.2022	17.11.2022	17:20	PCR	Primärausbr.	VD-2022/787	04.11.2022	LUA Sachsen	09.11.2022	17.11.2022	2022-01539		
22-01-01425	Feststellung	Afrikanische	Virus der Afri	Bache -3 J. (S Ja	Bautzen	Lohsa	14,4612	51,3886	17.11.2022	09.11.2022	17.11.2022	17:14	PCR	Primärausbr.	VD-2022/787	04.11.2022	LUA Sachsen	09.11.2022	17.11.2022	2022-01539		
22-01-01424	Feststellung	Afrikanische	Virus der Afri	Früschling (S Ja	Bautzen	königsgrawth	14,2907	51,3021	17.11.2022	09.11.2022	17.11.2022	17:05	PCR	Primärausbr.	VD-2022/785	03.11.2022	LUA Sachsen	09.11.2022	17.11.2022	2022-01539		
22-01-01423	Feststellung	Afrikanische	Virus der Afri	Überläufer w Ja	Bautzen	Radibor	14,4082	51,2792	17.11.2022	08.11.2022	17.11.2022	16:46	PCR	Primärausbr.	VD-2022/784	03.11.2022	LUA Sachsen	08.11.2022	17.11.2022	2022-01539		
22-01-01422	Feststellung	Afrikanische	Virus der Afri	Überläufer w Ja	Bautzen	Radibor	14,4077	51,2785	17.11.2022	10.11.2022	17.11.2022	16:40	PCR	Primärausbr.	VD-2022/784	03.11.2022	LUA Sachsen	10.11.2022	17.11.2022	2022-01539		
22-01-01421	Feststellung	Afrikanische	Virus der Afri	Bache (ohne Ja	Bautzen	Großdubrau	14,503	51,317	17.11.2022	09.11.2022	17.11.2022	16:33	PCR	Primärausbr.	VD-2022/780	04.11.2022	LUA Sachsen	09.11.2022	17.11.2022	2022-01539		
22-01-01420	Feststellung	Afrikanische	Virus der Afri	Keiler (ohne Ja	Bautzen	Großdubrau	14,5031	51,3174	17.11.2022	09.11.2022	17.11.2022	16:26	PCR	Primärausbr.	VD-2022/784	04.11.2022	LUA Sachsen	09.11.2022	17.11.2022	2022-01539		
22-01-01419	Feststellung	Afrikanische	Virus der Afri	Früschling (S Ja	Bautzen	Radibor	14,3668	51,265	17.11.2022	09.11.2022	17.11.2022	16:17	PCR	Primärausbr.	VD-2022/780	02.11.2022	LUA Sachsen	09.11.2022	17.11.2022	2022-01539		
22-01-01418	Feststellung	Afrikanische	Virus der Afri	Keiler (ohne Ja	Bautzen	Großdubrau	14,5006	51,3168	17.11.2022	08.11.2022	17.11.2022	16:08	PCR	Primärausbr.	VD-2022/780	03.11.2022	LUA Sachsen	08.11.2022	17.11.2022	2022-01539		
22-01-01417	Feststellung	Afrikanische	Virus der Afri	Bache (ohne Ja	Bautzen	Großdubrau	14,5015	51,312	17.11.2022	08.11.2022	17.11.2022	15:52	PCR	Primärausbr.	VD-2022/780	02.11.2022	LUA Sachsen	08.11.2022	17.11.2022	2022-01539		
22-01-01416	Feststellung	Afrikanische	Virus der Afri	Keiler (ohne Ja	Bautzen	Großdubrau	14,5008	51,3156	17.11.2022	08.11.2022	17.11.2022	15:40	PCR	Primärausbr.	VD-2022/780	02.11.2022	LUA Sachsen	08.11.2022	17.11.2022	2022-01539		
22-01-01415	Feststellung	Afrikanische	Virus der Afri	Keiler (ohne Ja	Bautzen	Großdubrau	14,5031	51,3167	17.11.2022	08.11.2022	17.11.2022	15:21	PCR	Primärausbr.	VD-2022/780	03.11.2022	LUA Sachsen	08.11.2022	17.11.2022	2022-01539		
22-01-01395	Feststellung	Afrikanische	Virus der Afri	Überläufer w Ja	Bautzen	Radibor	14,439	51,2944	14.11.2022	04.11.2022	15.11.2022	11:33	PCR	Primärausbr.	VD-2022/768	27.10.2022	LUA Sachsen	27.10.2022	14.11.2022	2022-03925		

ASF – Monitoring/Surveillance



CSF / ASF WILD BOAR SURVEILLANCE DATABASE



African Swine Fever active and passive surveillance in Saxony

Source: EUURL CSF/ASF-WB-DB (Status: 25.08.2022 - 25.08.2023)

FRIEDRICH-LOEFFLER-INSTITUT
FLI
Bundesforschungsanstalt für Tiergesundheit
Federal Research Institute for Animal Health
Institut für Epidemiologie

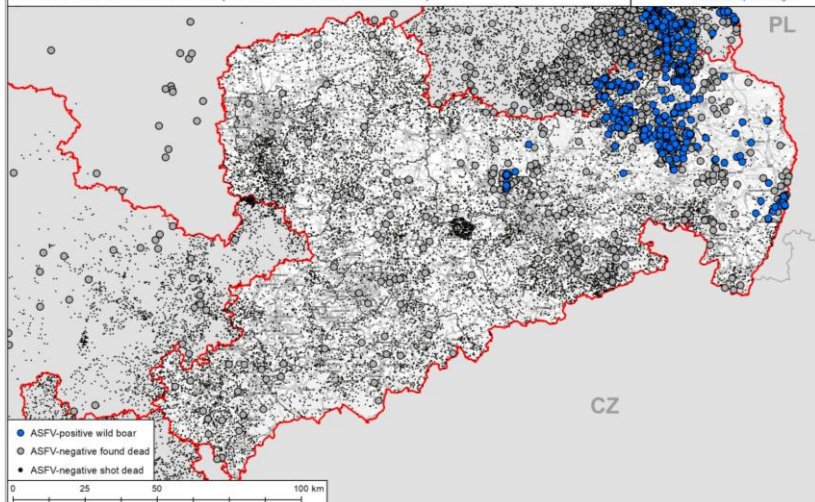

African Swine Fever active and passive surveillance in Brandenburg

Source: EUURL CSF/ASF-WB-DB (Status: 25.08.2022 - 25.08.2023)

FRIEDRICH-LOEFFLER-INSTITUT
FLI
Bundesforschungsanstalt für Tiergesundheit
Federal Research Institute for Animal Health
Institut für Epidemiologie

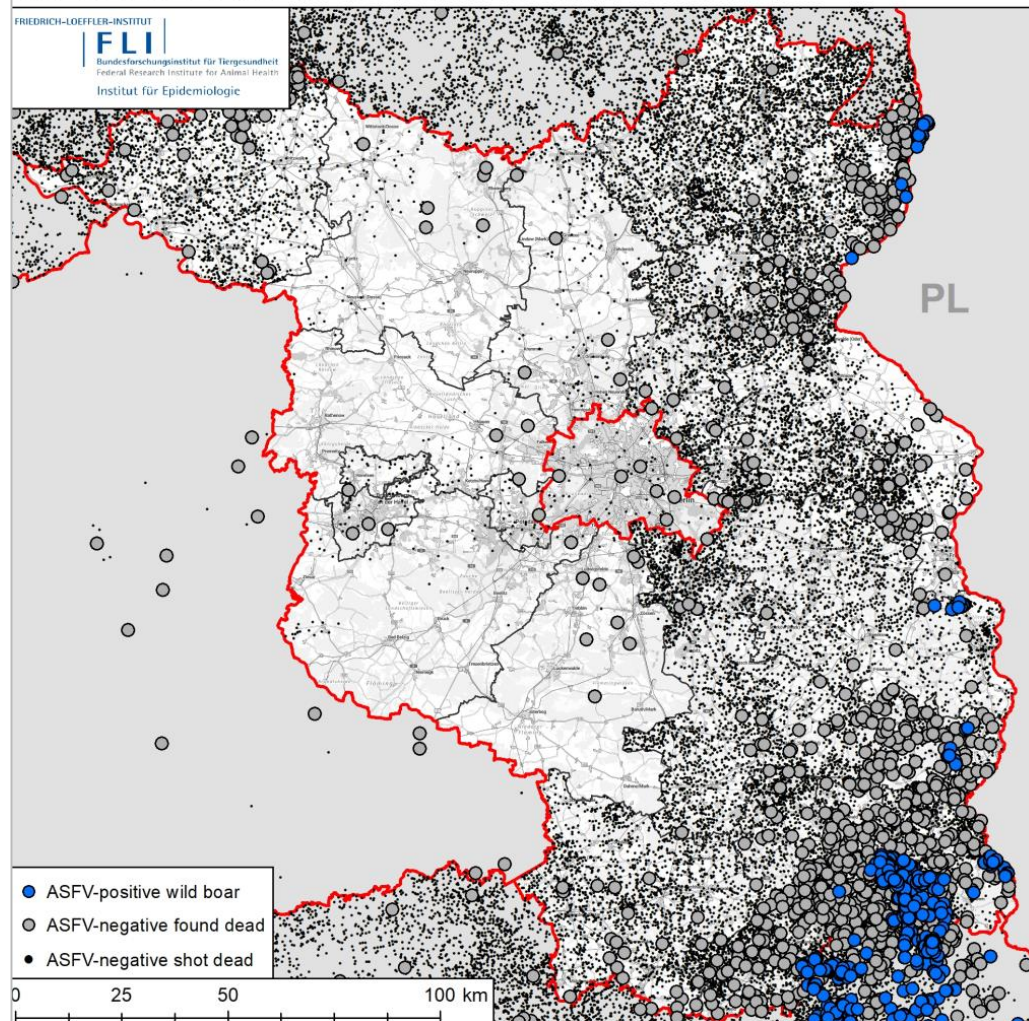

African Swine Fever active and passive surveillance in Mecklenburg-Western Pomerania

Source: EUURL CSF/ASF-WB-DB (Status: 25.08.2022 - 25.08.2023)

FRIEDRICH-LOEFFLER-INSTITUT
FLI
Bundesforschungsanstalt für Tiergesundheit
Federal Research Institute for Animal Health
Institut für Epidemiologie

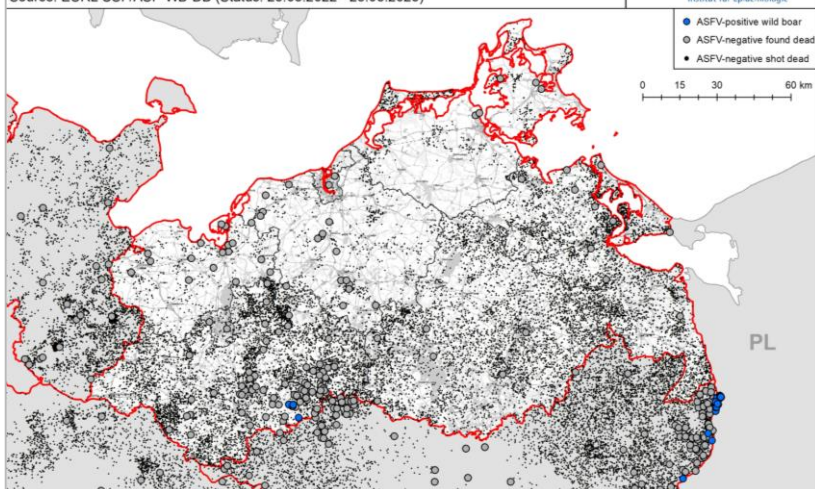

Hunting
Carcass searching

ASF – Hunting



Methods:

- Trapping
- Single hunting
- Night hunting
- Driven hunting

Support:

- Helicopter equipped with thermal imaging camera
- Drone technique
- Night aiming technique

ASF – Hunting

Mobile 4x4 control centres with antenna masts



ASF – Hunting

Camera shots from 250 m altitude

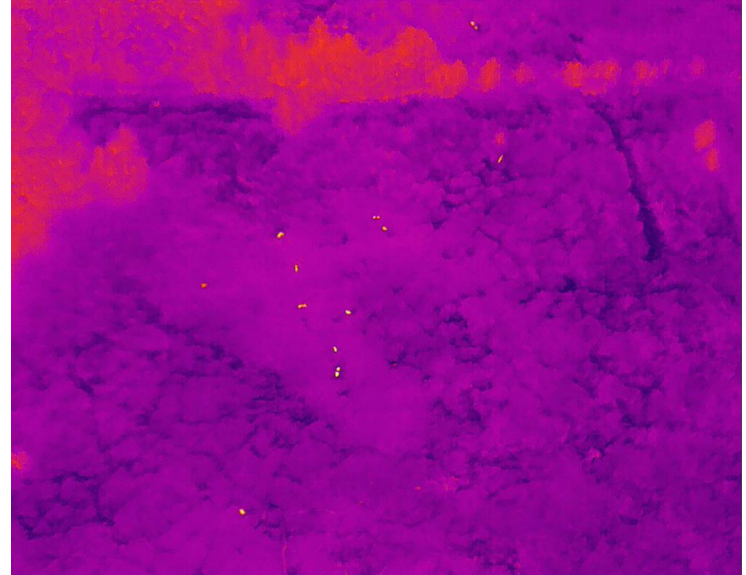

ASF – Hunting



Disposal barrels for viscera, rinds and waste at a wild game collection centre



Container-based wild game collection centre

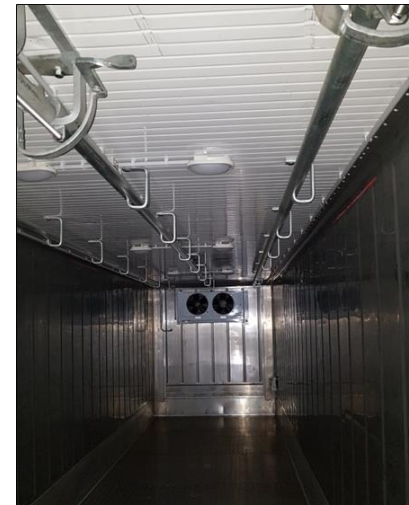

ASF – Carcass Searching

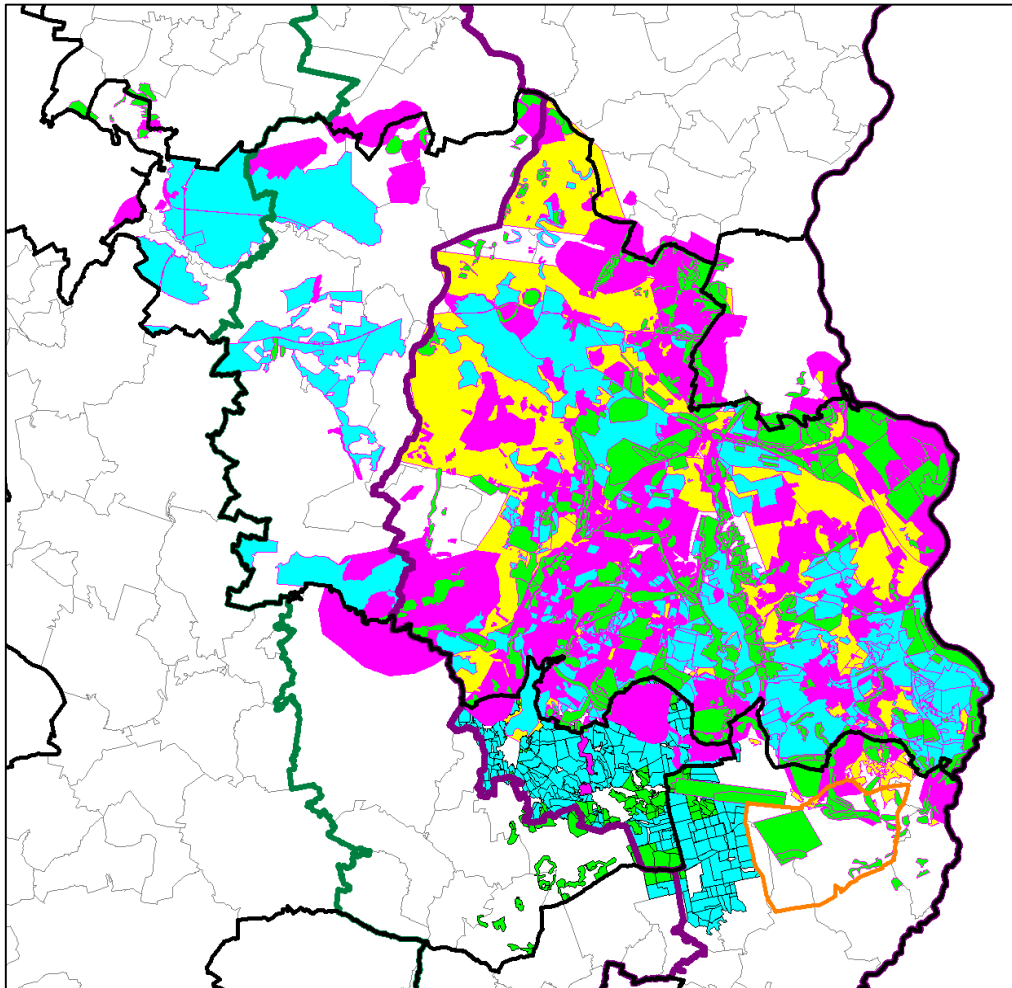

-  Dog teams till 06/2023
-  Chain search till 06/2023
-  Drone till 06/2023
-  Helicopter till 06/2023
-  RZ I
-  RZ II
-  Core area
-  Districts
-  Communities

ASF – Carcass Searching



November/December 2022

January 2023

Month/ Year	Volunteers/ authorities		Dog Teams		Drones		TOTAL	
	2022	2023	2022	2023	2022	2023	2022	2023
01	912	420	223	182	503	374	1.638	976
02	1182	204	112	284	447	791	1.741	1.279
03	839	46	367	108	245	437	1.451	591
04	833		244		179		1.256	
05	727		85		23		835	
06	755		156		482		1.393	
07	807		75		428		1.310	
08	1.747		217		301		2.265	
09	496		310		624		1.430	
10	485		273		595		1.353	
11	356		341		458		1.155	
12	476		130		7		613	
SUM	9.615	670	2.533		4.292	1.602	16.440	2.846

Febru



ASF – Carcass Searching

November/December 2022

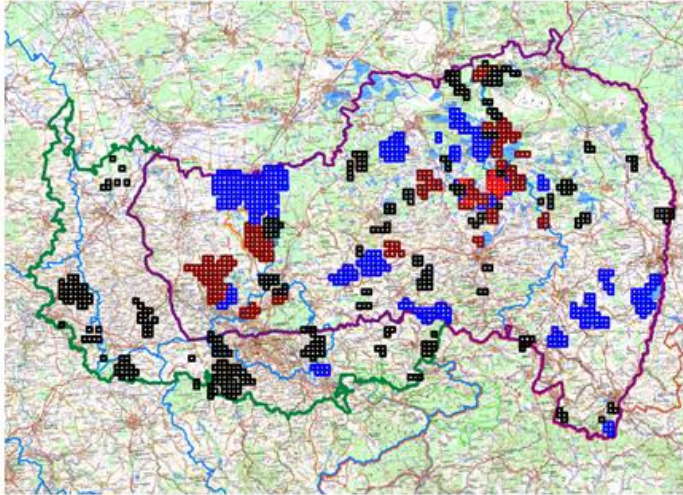

January 2023

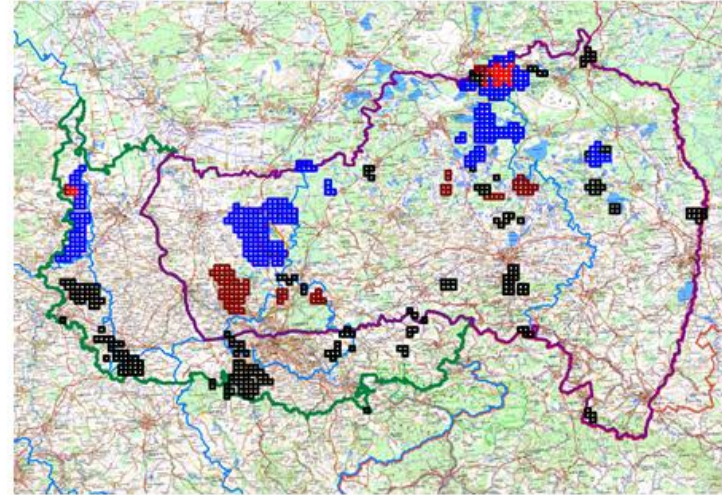

February 2023

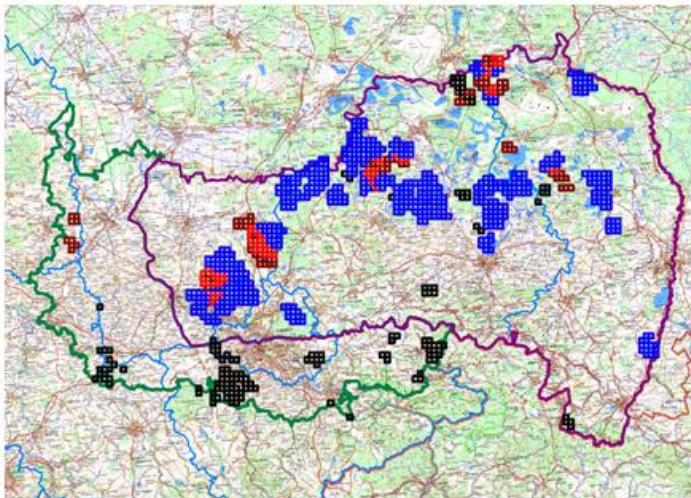

March 2023 up to 15/03/2023

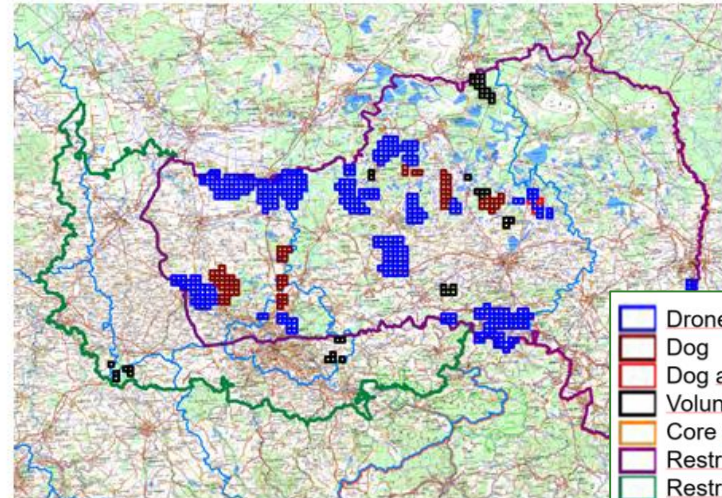

- Drone
- Dog
- Dog and drone
- Volunteers
- Core area
- Restricted Zone II
- Restricted Zone I
- Districts SN



ASF – Carcass Searching with dogs

- area performance: 50-75 hectare/day/dog team
- usually two teams work together (2 dogs + 2 dog handlers), all teams are equipped with GPS
- i.e. Saxony: 70 dog teams bound by contract (one team from Austria)
- dog team operations are coordinated centrally according to priority
- dogs were trained and qualified in 30-day-courses

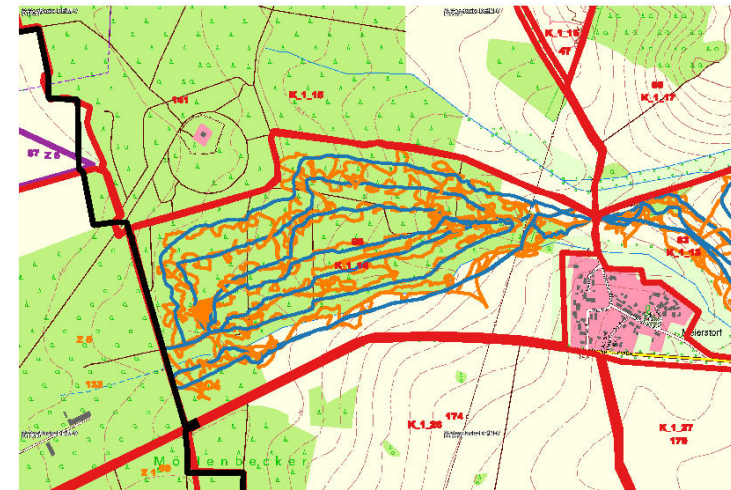

ASF – Carcass Searching

Biosecurity:

Recovery and Disposal

Equipment recovery team and disinfection on-site



ASF – Carcass Searches

Biosecurity:

Recovery and Disposal

Equipment recovery team and disinfection on-site



ASF – Carcass Searching with drones

- area performance: 300-1000 hectare/day
→ significantly higher area performance than with dogs
- well suited for areas difficult to access (e.g. reed) / areas with a ban on entering / open areas
- additionally assessment of wild boar population - for the planning of hunts
- 4 drone companies bound by contract
- 5 teams per operation day available

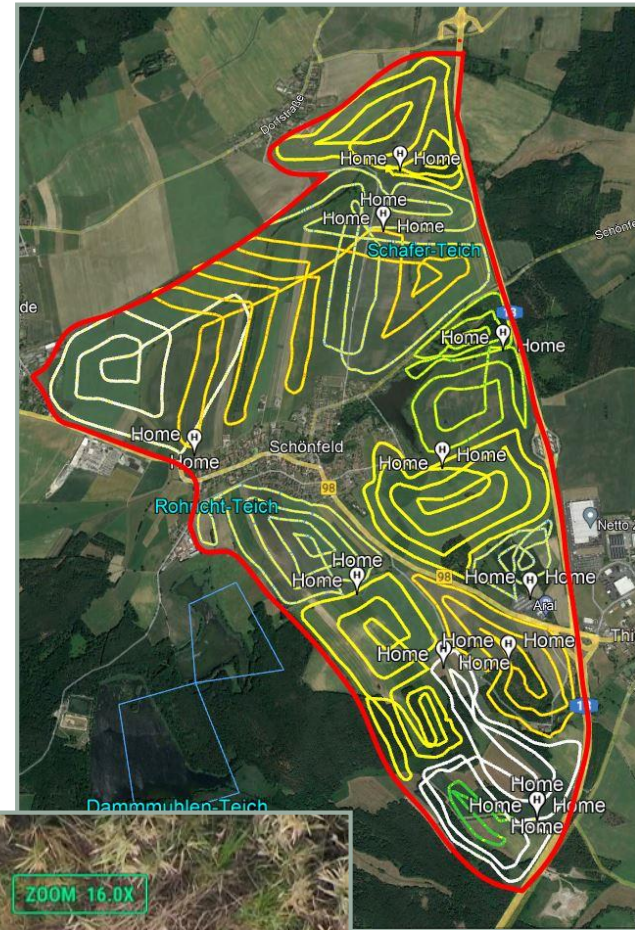

Fences

ASF – Fences



ASF – Fences

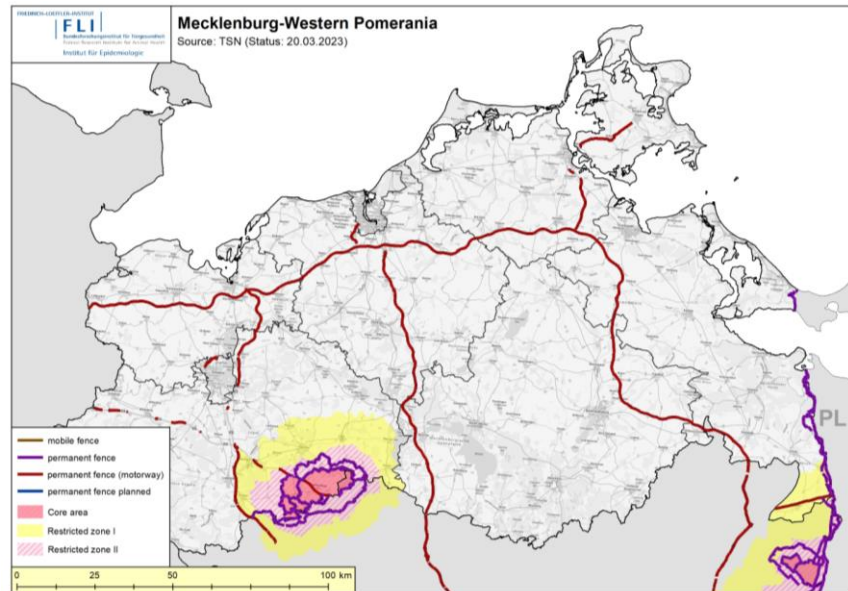
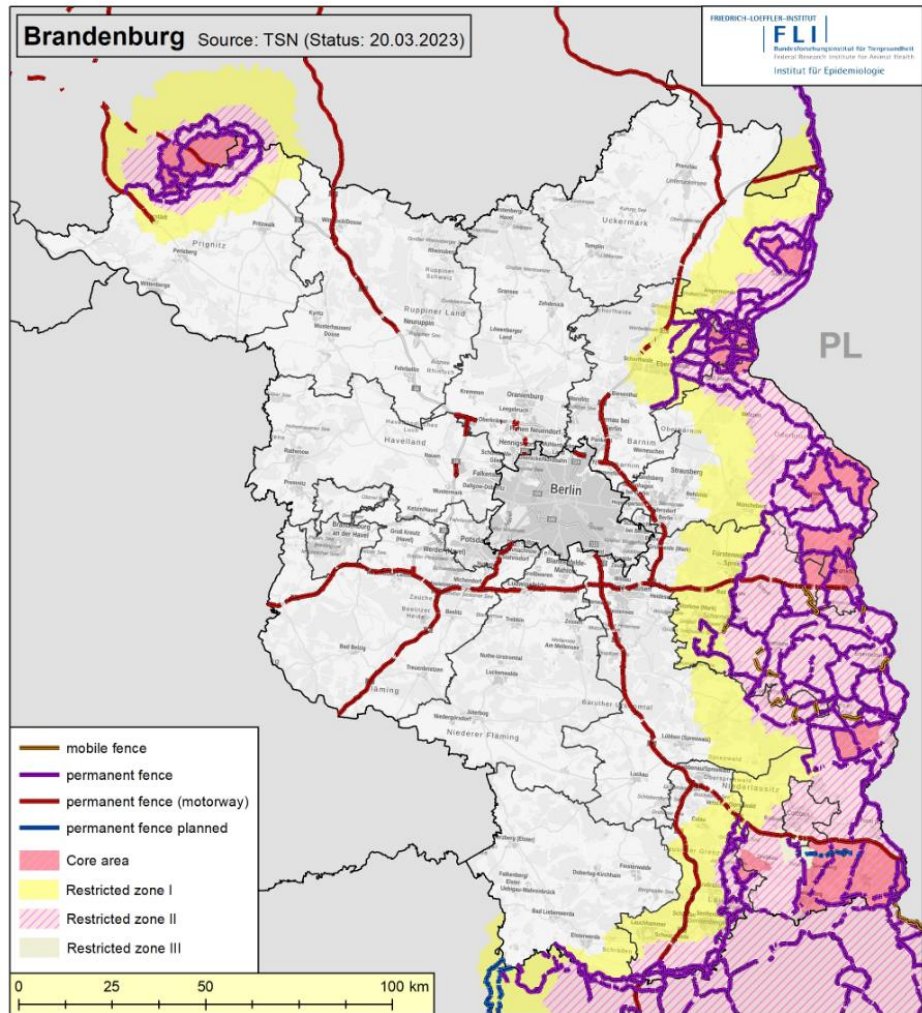
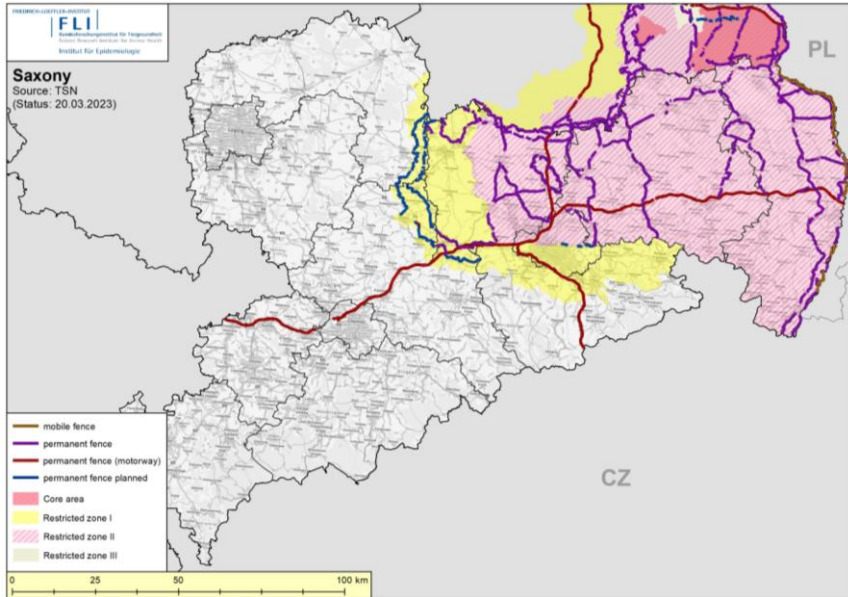

Public Information

ASF – Information Campaigns

- www.bmel.de/asp
- <https://tsis.fli.de/>
- <https://www.fli.de/de/aktuelles/tierseuchengeschehen/afrikanische-schweinepest/>
- <https://msgiv.brandenburg.de/msgiv/de/themen/verbraucherschutz/veterinaerwesen/tierseuchen/afrikanische-schweinepest/>
- <https://www.sms.sachsen.de/afrikanische-schweinepest-asp.html>

Hinweise für Schweinehalter zum Schutz vor Tierseuchen



- Kontakt zu Wildschweinen verhindern!
- Bei Fieber und plötzlichen Verengungen sofort Tierarzt informieren!
- Einstreu und Fütterungszugänge für Wildschweine lagern!
- Zutritt von Personen nur wenn unvermeidlich!
- Verfüttern von Küchen- und Speiseabfällen ist **VERBOTEN!**
- Schuh- und Kleidungswechsel bei Betreten des Stalles!
- Kein Verfüttern von Grünfüttern!
- Regelmäßige Reinigung und Desinfektion von Stall, Gerätschaften und Fahrzeugen!
- Regelmäßige Schädlings- und Schädlingsbekämpfung!
- Verendete Tiere müssen über die Tierkörperbeseitigung entsorgt werden!

T\$K | SÄCHSISCHE TIERSEUCHENKASSE | STAATSMINISTERIUM FÜR SOZIALES UND GESELLSCHAFTLICHEN ZUSAMMENHALT | Freistaat SACHSEN



Afrikanische Schweinepest in Deutschland verhindern

Was können Jäger tun?



- Auf Fallwild achten
- Proben nehmen und Veterinäramt kontaktieren

bmel.de

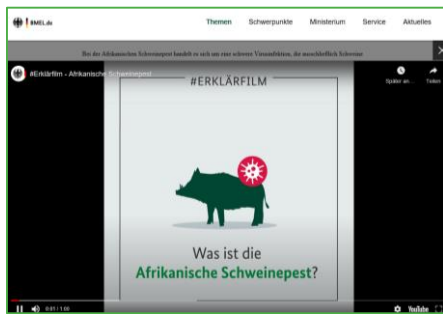

ASF – Information Campaigns

Die Afrikanische #Schweinepest ist in Osteuropa noch akut. Unsere Bitte an alle, die gerade dort #Urlaub machen:

Entsorgen Sie mitgebrachte Fleisch- und Lebensmittelreste auf Parkplätzen in Deutschland nur in geschlossenen Tonnen.

Mehr ⇒ [bmel.de/goto?id=4969494](https://www.bmel.de/goto?id=4969494)

#ASP #Ferien

Achtung: Afrikanische Schweinepest!

Bitte werfen Sie Speisereste nur in verschlossene Müllbehälter!

ES GEHT UM DIE WURST!

AFRIKANISCHE SCHWEINEPEST VERHINDERN!

ARME SAU!
BIEDNA ŚWINIA!
CHUDĄKI!
ГОРКО ПРАСЕ!
POOR PIG!

AFRIKANISCHE SCHWEINEPEST VERHINDERN!
AFRYKANSKI POMÓR SWIŃ ZAPÓBIEĆ!
AFRICKY MOR PRASAT ZABRANIĆ!
АФРИКАНСКА ЧУМА ПО СВИНЕТЕ ПРЕДОТПРАВЯМИ!

STAATSMINISTERIUM FÜR SOZIALES UND GESELLSCHAFTLICHEN ZUSAMMENHALT

Freistaat SACHSEN

ARME SAU!

KADAVER MELDEN: 112

AFRIKANISCHE SCHWEINEPEST VERHINDERN!

Bitte lassen Sie keine Lebensmittel im Wald liegen! Sie werden abtransportiert! Die Haus- und Wildschweine durch ungepflegte Sammelplätze, die afrikanische Schweinepest für Sie den Menschen überbringen.

Wichtiges Info: www.sachsen.de/afp

#SCHÜTZEBENEDEIÖN

STAATSMINISTERIUM FÜR SOZIALES UND GESELLSCHAFTLICHEN ZUSAMMENHALT

Freistaat SACHSEN

Die Afrikanische Schweinepest – Hygieneregeln für die Jagd

MV **tut gut.**

Bundesministerium für Ernährung und Landwirtschaft

gründende Ernährung, sichere Lebensmittel, attraktive ländliche Regionen, starke Landwirtschaft, angereicherte Tischplatte, vielfältige Wilder, nachhaltige Fischerei, für Mitglieder

Tierseuchen

- Tierseuche
- Tierwohl / Lebewohl
- Tiergesundheit
- Tierzoonosen
- Tierseuchenprävention
- Tierische Nahrungsmittel
- Naturerhaltung
- Haar- und Zierfelle
- Tierwohl / Lebewohl
- Tierhandel und Transport

• Startseite • angereicherte Tischplatte • Tiergesundheit • Tierseuchen

• Afrikanische Schweinepest (ASP) (BfE) (Lesezeit: 10 Minuten)

Wildschweine sind gefährlicher, denn können sie sich schnell über weite europäische Lebensräume mit der Afrikanischen Schweinepest (ASP) ausbreiten. Quelle: www.bmel.de

Afrikanische Schweinepest (ASP): BMEL bittet um Wachsamkeit und Vorbeugung

Die Afrikanische Schweinepest (ASP) ist seit 2014 in verschiedenen Ländern der EU auf. Diese für Schweine und Wildschweine sehr bedrohliche Tierseuche kommt in Südeuropa an die EU angrenzenden Ländern und Ungarn sehr nahe und verhilft sich von dort.

ASF – Information Campaigns

Bundesministerium für Ernährung und Landwirtschaft

Achtung: Afrikanische Schweinepest!

Bitte werfen Sie Speisereste nur in verschlossene Müllbehälter!

Achtung!
Das Bundesministerium für Ernährung und Landwirtschaft der Bundesrepublik Deutschland informiert:
Seit 2007 breitet sich die hochansteckende Afrikanische Schweinepest in Europa aus und bedroht Millionen Haus- und Wildschweine. Lebensmittel können diese, für den Menschen ungefährliche, Krankheit übertragen.
Bitte werfen Sie Speisereste nur in verschlossene Müllbehälter!

Uwaga!
Federalne Ministerstwo Żywności i Rolnictwa Republiki Federalnej Niemiec informuje:
Od roku 2007 na terenie Europy rozprzestrzenia się w wyszczelnionej skorupce skorupy - afrykańskiej powroź (ASF) - stanowiącej zagrożenie dla milionów zwierząt hodowlanych i dzikich zwierząt oraz pogłowia kłusów. Ta niebezpieczna choroba może być przenoszona także przez żywność.
Planując spacer w lasach prosimy o wyłączenie się z zakazanych pojemników na śmieci i odpadki!

Внимание!
Информация Федерального министерства продовольствия и сельского хозяйства Федеративной Республики Германия:
С 2007 года в Европе распространяется очень заразная африканская чума свиней, представляющая в свою очередь миллионы домашних и диких свиней. Это не опасное для человека заболевание может передаваться через продукты питания.
Планируя прогулку в лесах, просим вас выключать остатки пищи только в закрытые мусорные контейнеры!

Atenție!
Ministerul Federal al Alimentatiei și Agriculturii al Republicii Federale Germania informează:
Din anul 2007 se răspândește în Europa pesta porcină africană extrem de contagioasă care amenință milioane de porci domestici și sălbatici. Prin alimențe se poate transmite această boală care poate omorî nu doar animalele.
De aceea vă rugăm să amănăți resturile alimentare doar în recipientele de gună care pot fi închise!

Pozor!
Správny ministerstvo pro výživu a zemědělství Spolkové republiky Německo informuje:
Od roku 2007 se v Evropě rozšířuje velmi nakažlivá afričká zvěřina, která ohrožuje miliony domácích i divokých prasat. Tato nemoc, která není pro lidi nebezpečná, se přenáší potravou.
Očekávají prase, prasata, švabky potravu pouze do uzavíratelných nádob na odpady!

bmel.de/asp

Bundesministerium für Ernährung und Landwirtschaft

Achtung: Afrikanische Schweinepest!

Bitte werfen Sie Speisereste nur in verschließbare Müllbehälter!

Achtung!
Das Bundesministerium für Ernährung und Landwirtschaft der Bundesrepublik Deutschland informiert:
Seit 2007 breitet sich die hochansteckende Afrikanische Schweinepest in Europa aus und bedroht Millionen Haus- und Wildschweine. Lebensmittel können diese, für den Menschen ungefährliche, Krankheit übertragen.
Bitte werfen Sie Speisereste nur in verschließbaren Müllbehälter!

Warning!
The Federal Ministry of Food and Agriculture of the Federal Republic of Germany hereby gives notice that:
Highly contagious African Swine Fever has been spreading through Europe since 2007 and is now a threat for millions of domestic pigs and wild boar. This disease, which is not dangerous for humans, can be transmitted by food.
Please make sure that all leftover food is put in sealed waste containers!

Attention!
Le Ministère fédéral de l'Alimentation et de l'Agriculture de la République fédérale d'Allemagne vous informe:
Depuis 2007, la peste porcine africaine hautement contagieuse se propage en Europe en menaçant des millions de porcs domestiques et de porcs sauvages. La maladie, qui ne présente aucun danger pour l'homme, peut être transmise par les déchets alimentaires.
Merci de déposer vos déchets de cuisine et de table uniquement dans des poubelles fermées.

Let op!
Het ministerie van Voedselvoorziening en Landbouw van de Bondsrepubliek Duitsland deelt mee:
Sinds 2007 breidt de zeer besmettelijke Afrikaanse varkenspest zich in Europa uit en bedreigt miljoenen gehouden varkens en wilde zwijnen. Deze voor de mens ongevaarlijke ziekte wordt overgebracht via levensmiddelen.
Eet- en drinkresten moeten uitsluitend achter in een afgesloten afvalbak!

bmel.de/asp

Schutz vor Tierseuchen im Stall

Maßnahmen der Schweinehaltungshygieneverordnung umsetzen

Stufe 1 Was gilt für alle Betriebe?

- Ein Schild „Schweinebestand – für Unbefugte Betreten verboten“ muss angebracht sein. Der Stall muss abstrichsicher sein.
- Schuhzeug muss gereinigt und desinfiziert werden können.
- Ein Wasserabfluss muss vorhanden sein.

Stufe 2 Zusätzliche Anforderungen bei Betrieben der zweiten Stufe
→ 20 – 700 Mastschweine oder 3 – 150 Zuchtsauen oder 3 – 100 Zuchtsauen zusammen mit anderen Schweinen

- Vorrichtungen zur Reinigung und Desinfektion
 - der Ställe und der Räder von Fahrzeugen
 - der Schutzguts an Ein- und Ausgängen der Ställe
 - zusätzliche Anforderungen an die Reinigung und Desinfektion von Gegenständen und Räumen
- Umkleide, Räume oder geschlossene Behälter für Futtermittel sowie eine befestigte Verladeeinrichtung
- Einwegkleidung für Betriebsfremde
- Verschleißbarer, leicht zu reinigernde und desinfizierendes Kadaverbehälter der entsorgt werden kann, ohne dass das Betriebsgelände befahren werden muss
- Futter und Einstreu „wildschweinsicher“ lagern
- Schadnagerbekämpfung
- Besondere Anforderungen an die Lagerung von Dung und Gülle
- Zusätzliche Dokumentationspflichten zu Todesfällen, Aborten und Folgebauten

Stufe 3 Zusätzliche Anforderungen bei Betrieben der dritten Stufe
→ mehr als 700 Mastschweine oder mehr als 150 Zuchtsauen oder mehr als 150 Zuchtsauen zusammen mit anderen Schweinen

- Einfriedung des Betriebsgeländes
 - Untergliederung der Ställe in Stallabteilungen; in gemächten Betrieben Trennung der Zucht- und Mastschweine
 - Isolierstall für Neuzugänge
- Stallnahe Umkleideraum als Schließraum mit Wasseranschluss zur Reinigung von Schuhwerk und Handwaschbecken
- Zwängender Kleidungswechsel beim Betreten und Verlassen des Stalles
- Besondere Hygieneanforderungen an den Transport

Bundesministerium für Ernährung und Landwirtschaft

bmel.de/asp

- ✓ Brochures in many languages: english, french, bulgarian, greek, ...
- ✓ Advertisements for travelers in newspapers/ travelling plans of „Deutsche Bahn“
- ✓ Distribution via German embassies

....Progress...

ASF – Progress

Communities that are free of ASF or never had a single case in restricted zones II

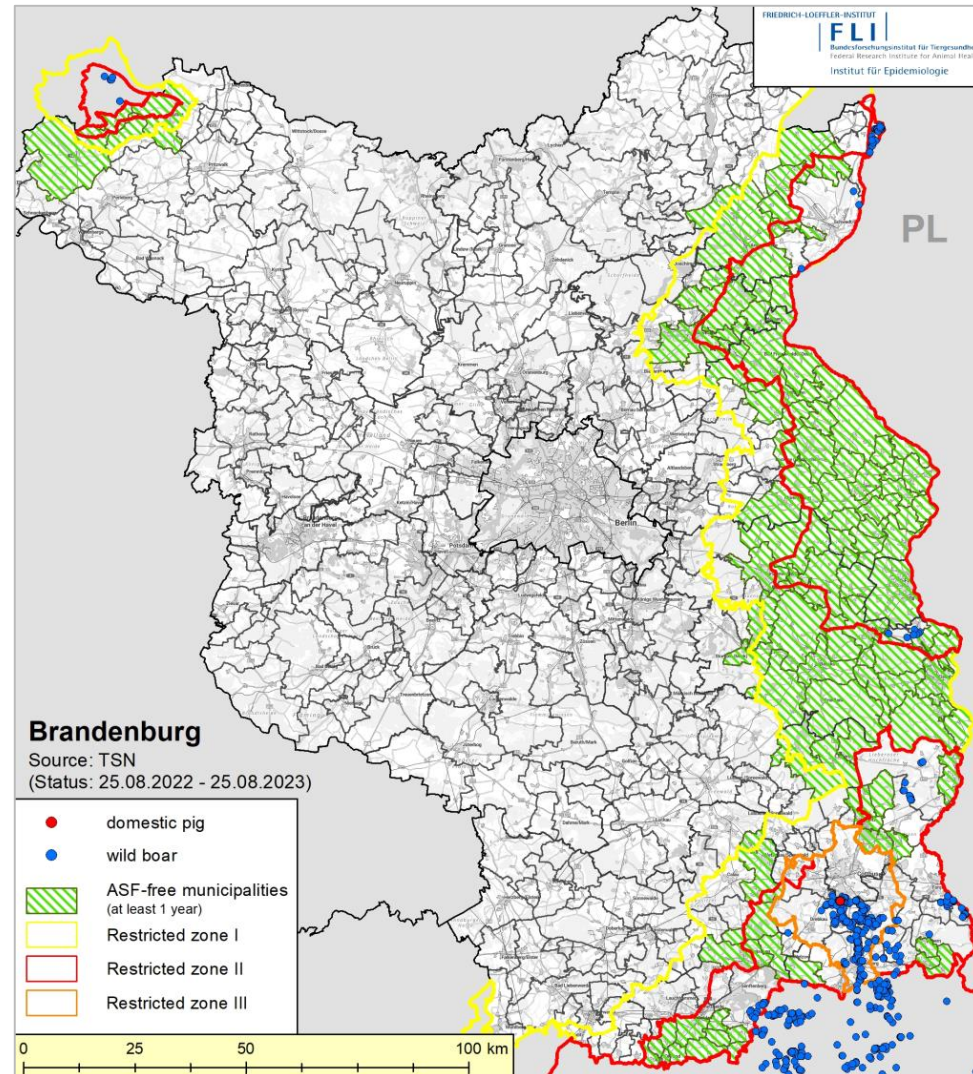
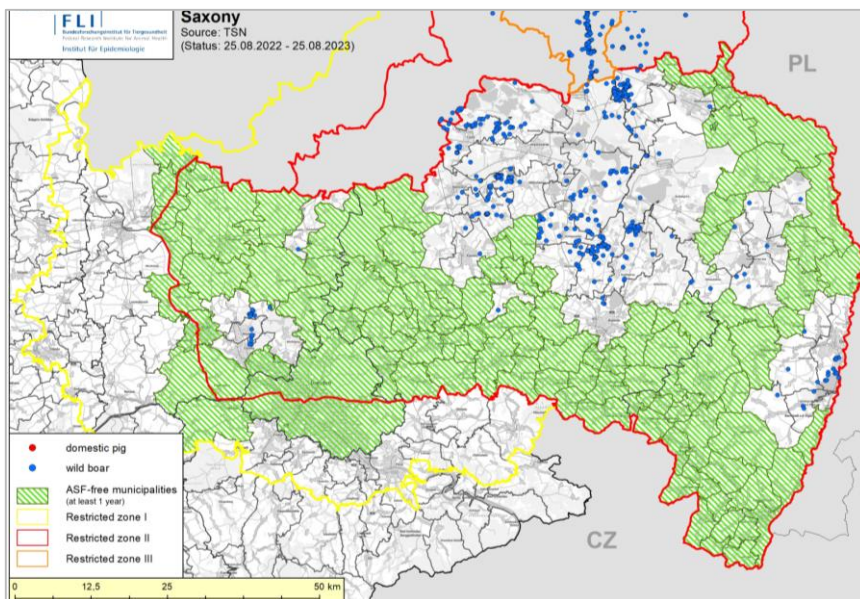
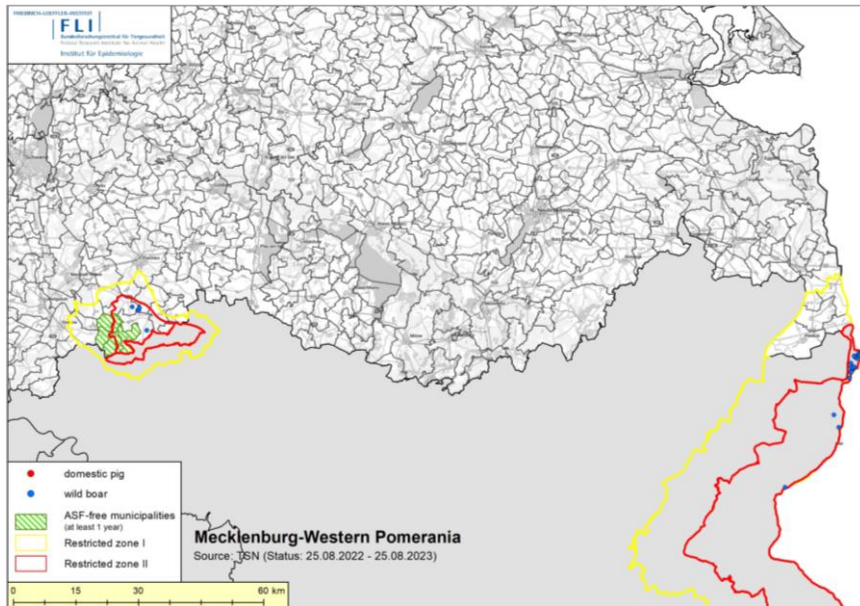

Thank you for your attention!

Contact:

Federal Ministry of Food and Agriculture
Directorate 3
Division 323 – Animal Diseases - EU-Trade, International Affairs, Crises Centre
323@bmel.bund.de

Desk Officer:
Gunda Lubek
323@bmel.bund.de
www.bmel.de



Pictures owned by
BMEL
Brandenburg
Saxony
Mecklenburg Western Pomerania
ProSchutz GmbH

www.bmel.de
@bmel
Lebensministerium