

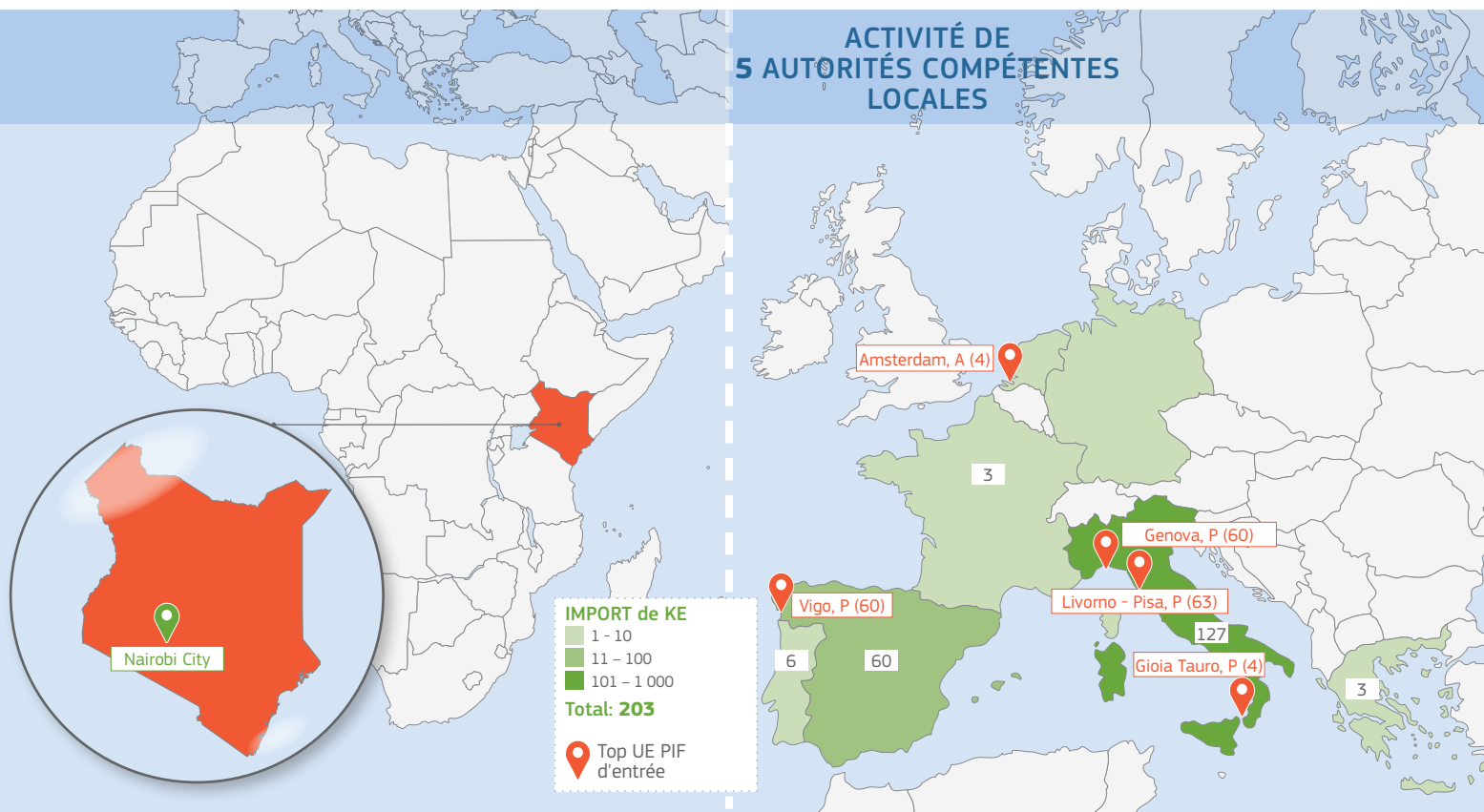

2014

Analyse par pays KENYA (KE)

Autorité Centrale Compétente (ACC):
Ministry of Agriculture,
Livestock and Fisheries
Nairobi City



Détails spécifiques au pays

Première formation: **Février 2011**
Premier certificat dans TRACES: **21/05/2012**
Taux d'implémentation TRACES¹: **11 %**
Taux de rétroaction de l'UE²: **80 %**

¹ Ratio IMPORT / DVCE
² Ratio IMPORT cloné / IMPORT

Activité de certification

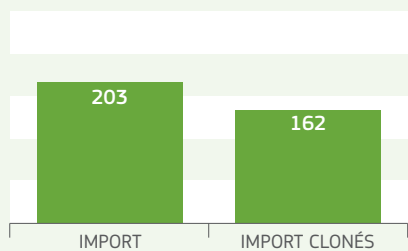

Nombre de lots échangés par catégorie

