

ΑΠΑΙΤΗΣΕΙΣ ΥΓΕΙΑΣ ΓΙΑ ΤΑ ΖΩΑ

Ίπποι

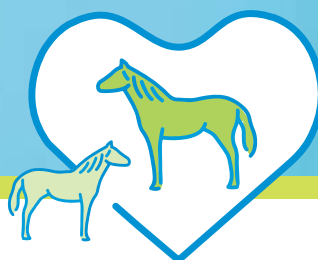

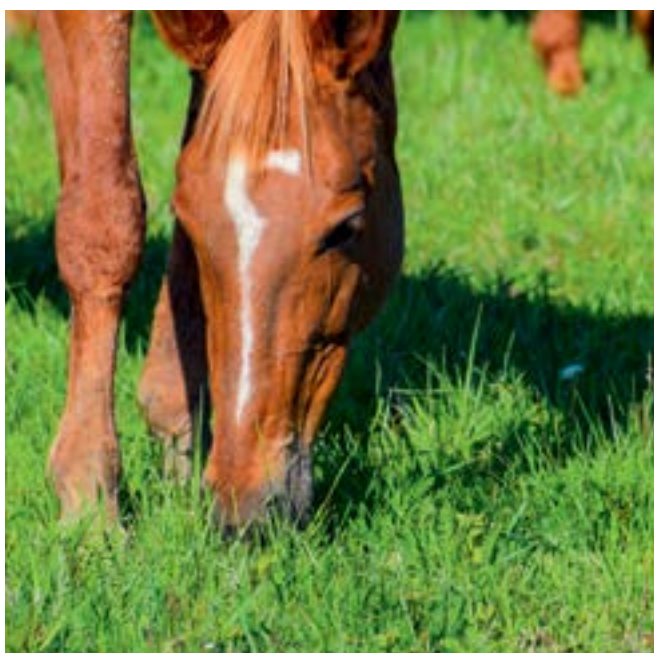

Το γνωρίζετε;

Τα ιπποειδή και ιδίως τα άλογα μετακινούνται πολύ συχνότερα σε σύγκριση με άλλα ζώα, όπως για παράδειγμα τα βοοειδή ή οι χοίροι. Σε πολλές περιπτώσεις, τα ζώα μπορεί να αντιπροσωπεύουν τεράστια οικονομική και συναισθηματική αξία. Η εξάπλωση σοβαρών λοιμωδών νόσων των ιπποειδών στα κράτη μέλη της ΕΕ θα μπορούσαν να υπονομεύσουν σε μεγάλο βαθμό την παραγωγή ιπποειδών, τη μετακίνησή τους εντός της Ένωσης και την ανάπτυξη ιππικών αθλημάτων.



Ποιες είναι οι διάφορες κατηγορίες ιπποειδών;

-  **Ιπποειδή που δεν προορίζονται για σφαγή.** Σε όλες τις περιπτώσεις, πρόκειται για δεσποζόμενα ιπποειδή, στα οποία συμπεριλαμβάνονται τα ιπποειδή που διατηρούνται σε ημιελεύθερες συνθήκες και δεν προορίζονται για μεταφορά σε σφαγείο, είτε έχουν αποκλειστεί από τη σφαγή για ανθρώπινη κατανάλωση είτε όχι, σύμφωνα με τον [κανονισμό \(ΕΕ\) 2019/6](#).
-  **Ιπποειδή που προορίζονται για σφαγή:** Πρόκειται για τα δεσποζόμενα ιπποειδή που προορίζονται για μεταφορά σε σφαγείο.
-  **Εγγεγραμμένα ιπποειδή.** Πρόκειται για υποκατηγορία ιπποειδών που δεν προορίζονται για σφαγή, η οποία επωφελείται από ορισμένες προϋποθέσεις [καλής μεταχείρισης των ζώων](#) κατά τη διάρκεια της μεταφοράς και ειδικούς υγειονομικούς όρους κατά τη διάρκεια της μετακίνησης, υπό τον όρο ότι τα εν λόγω ζώα συμμορφώνονται με επιπλέον υγειονομικούς όρους που καθορίζονται στον [κατ' εξουσιοδότηση κανονισμό \(ΕΕ\) 2020/688](#).

Ποιοι είναι οι κανόνες της ΕΕ για την υγεία των ζώων;

Ο [κανονισμός \(ΕΕ\) 2016/429](#) σχετικά με τις μεταδοτικές νόσους των ζώων (νόμος για την υγεία των ζώων) βρίσκεται σε ισχύ από την 21η Απριλίου 2021 και συμπληρώνεται με διάφορους άλλους κανονισμούς. Περισσότερες πληροφορίες διατίθενται επίσης στο ενημερωτικό δελτίο «Νέος νόμος για την υγεία των ζώων».

Ποιες είναι οι βασικές υποχρεώσεις μου, ως υπεύθυνου επιχειρήσεων, στο πλαίσιο της νέας νομοθεσίας;

Ως υπεύθυνος επιχειρήσεων εγκατάστασης που διατηρεί ιπποειδή, στο πλαίσιο του νόμου για την υγεία των ζώων, οφείλετε να έχετε βασικές γνώσεις για την υγεία των ζώων και να αναλάβετε ορισμένες ευθύνες όσον αφορά την πρόληψη και τον έλεγχο νόσων. Μεταξύ αυτών, είστε υπεύθυνος για:

- ♥ την υγεία των ζώων σας
- ♥ τη συνετή και υπεύθυνη χρήση των κτηνιατρικών φαρμάκων
- ♥ την ορθή ζωοτεχνία
- ♥ την καταχώριση των ζώων σας, των δραστηριοτήτων σας και των εγκαταστάσεών σας σε μητρώο και την τήρηση αρχείων
- ♥ τη βιοπροφύλαξη, την πρόληψη και τον έλεγχο νόσων στην εγκατάστασή σας
- ♥ τη συνεργασία με τις αρμόδιες αρχές σχετικά με διάφορα μέτρα
- ♥ την επιτήρηση νόσων στα ζώα σας
- ♥ τη διασφάλιση της μετακίνησης των ζώων με τα απαραίτητα έγγραφα και χωρίς τον κίνδυνο εξάπλωσης νόσων των ζώων.

Καταχώριση εγκαταστάσεων

Ο [κανονισμός \(ΕΕ\) 2016/429](#) απαιτεί από τους υπεύθυνους επιχειρήσεων των εγκαταστάσεων στις οποίες διατηρούνται ιπποειδή —σε μόνιμη ή προσωρινή βάση— την καταχώρισή τους σε μητρώο της αρμόδιας αρχής, η οποία αποδίδει στην εγκατάσταση αριθμό καταχώρισης και καταγράφει συγκεκριμένες πληροφορίες σε βάση δεδομένων (βλέπε [κατ' εξουσιοδότηση κανονισμό \(ΕΕ\) 2019/2035](#)).



Ιχνηλασιμότητα (ταυτοποίηση)

Επιπλέον της καταχώρισης, οι υπεύθυνοι επιχειρήσεων των εγκαταστάσεων στις οποίες συνήθως διατηρούνται¹ ιπποειδή πρέπει να καταγράφουν την ταυτότητα των ιπποειδών που διατηρούνται στην εγκατάσταση, σύμφωνα με τον [κανονισμό \(ΕΕ\) 2016/429](#), τον [κατ' εξουσιοδότηση κανονισμό \(ΕΕ\) 2019/2035](#) και τον [εκτελεστικό κανονισμό \(ΕΕ\) 2021/963](#).

Τα στοιχεία της εν λόγω ταυτοποίησης είναι τα εξής:

- ♥ ένας μοναδικός κωδικός
- ♥ ένα ορθά συμπληρωμένο ενιαίο ισόβιο έγγραφο ταυτοποίησης
- ♥ ένα μέσο ταυτοποίησης στο σώμα του ζώου ή άλλη μέθοδος που συνδέει αδιαμφισβήτητα το ζώο με το ενιαίο ισόβιο έγγραφο ταυτοποίησης.

¹ Παρόλο που δεν παρέχεται ειδικός ορισμός του όρου «συνήθως», ο κατ' εξουσιοδότηση κανονισμός (ΕΕ) 2019/2035 ορίζει ότι η διατήρηση ιπποειδών στην εγκατάσταση για περίοδο που υπερβαίνει τις 30 ημέρες, θα πρέπει να κοινοποιείται από τον υπεύθυνο της εγκατάστασης στην ηλεκτρονική βάση δεδομένων.





Μετακίνηση εντός της ΕΕ

Ο νόμος για την υγεία των ζώων και ο [κατ' εξουσιοδότηση κανονισμός \(ΕΕ\) 2020/688](#) περιέχουν λεπτομερείς κανόνες σχετικά με τη μετακίνηση των ιπποειδών μεταξύ των κρατών μελών της ΕΕ και της Ελβετίας και της Νορβηγίας. Τα πιστοποιητικά υγείας των ζώων που απαιτούνται ορίζονται στο παράρτημα Ι του [εκτελεστικού κανονισμού \(ΕΕ\) 2021/403](#) και είναι διαθέσιμα στο TRACES².



Είσοδος στην ΕΕ

Σε περίπτωση που σκοπεύετε να μεταφέρετε ιπποειδή από χώρα εκτός ΕΕ προς την Ένωση, οι κανόνες όσον αφορά τη μετακίνηση καθορίζονται στον [κατ' εξουσιοδότηση κανονισμό \(ΕΕ\) 2020/692](#) και σε συμπληρωματικές εκτελεστικές πράξεις, όπως επεξηγείται στο ενημερωτικό δελτίο «Είσοδος στην ΕΕ».

² Το σύστημα ελέγχου και πραγματογνωμοσύνης στις συναλλαγές (TRACES) είναι ένα διαδικτυακό εργαλείο κτηνιατρικής πιστοποίησης που χρησιμοποιεί η Ευρωπαϊκή Ένωση για να ελέγξει την είσοδο ζώντων ζώων και ζωικών προϊόντων στην Ένωση και τη μετακίνησή τους μεταξύ των κρατών μελών.

Τι γίνεται με την πρόληψη, την επιτήρηση και τον έλεγχο των νόσων των ζώων;

Οι καταγεγραμμένες νόσοι, για τις οποίες ισχύουν κανόνες πρόληψης και ελέγχου όσον αφορά τα ιπποειδή, ορίζονται στο παράρτημα του [εκτελεστικού κανονισμού \(ΕΕ\) 2018/1882](#). Στις εν λόγω νόσους περιλαμβάνονται:

- ♥ Νόσοι που δεν εμφανίζονται συνήθως στην Ένωση και για τις οποίες πρέπει να ληφθούν άμεσα μέτρα εκκρίωσης αμέσως μόλις εντοπιστούν, όπως η **αφρικανική πανώλη των ίππων** και η **λοιμώξη από Burkholderia mallei (μάλη)**, όπως ορίζεται στον [κατ' εξουσιοδότηση κανονισμό \(ΕΕ\) 2020/687](#).
- ♥ νόσοι για τις οποίες απαιτούνται μέτρα για την πρόληψη της εξάπλωσής τους, μετά τη μετακίνηση μεταξύ κρατών μελών ή την είσοδο στην Ένωση. Στις εν λόγω νόσους συμπεριλαμβάνονται η **εγκεφαλομυελίτιδα των ιπποειδών τύπου Βενεζουέλας**, η **τρυπανοσωμίαση (Trypanosoma evansi)**, η **δουρίνη** και η **λοιμώδης αναιμία των ιπποειδών**.
- ♥ μόλυνση από **ιογενή αρτηρίτιδα των ιπποειδών** και **μεταδοτική μπτρίτιδα των ιπποειδών**, παρόλο που τα ειδικά μέτρα που έχουν θεσπιστεί για τις εν λόγω νόσους αφορούν μόνο τα ζώα δότες ζωικού αναπαραγωγικού υλικού, όπως ορίζεται στον [κατ' εξουσιοδότηση κανονισμό \(ΕΕ\) 2020/686](#).

Όλες οι προαναφερθείσες νόσοι καθώς επίσης και η **εγκεφαλομυελίτιδα των ιπποειδών (τύπου ανατολικής και τύπου δυτικής Αμερικής)**, ο **πυρετός του Δυτικού Νείλου** και η **ιαπωνική εγκεφαλίτιδα** είναι νόσοι για τις οποίες δεν απαιτείται επιτήρηση εντός της Ένωσης και, ως εκ τούτου, πρόκειται για νόσους υποχρεωτικής δήλωσης.





Για περισσότερες πληροφορίες σχετικά με τον νόμο για την υγεία των ζώων
ή για άλλα ενημερωτικά δελτία, επισκεφθείτε τον ιστότοπο:
https://ec.europa.eu/food/animals/animal-health/animal-health-law_el

#AnimalHealthLaw #AnimalHealth #OneHealth #DGSante