

2014

Análise por país

ROMÉLIA (RO)

**Autoridade Central Competente (ACC):
National Sanitary Veterinary and Food
Safety Authority Import, Export, Transit and
Inspection Border Department**

Bucuharest, Negustori no. 1B St., sect. 2, postal
code 023951
Bucharest

ATIVIDADE DE POSTOS DE INSPECÇÃO FRONTEIRIÇO, PONTOS DE ENTRADA DESIGNADOS E PONTOS DE ENTRADA

-  ACC
-  Estrada: 5
-  Aeroporto: 1
-  Porto: 2

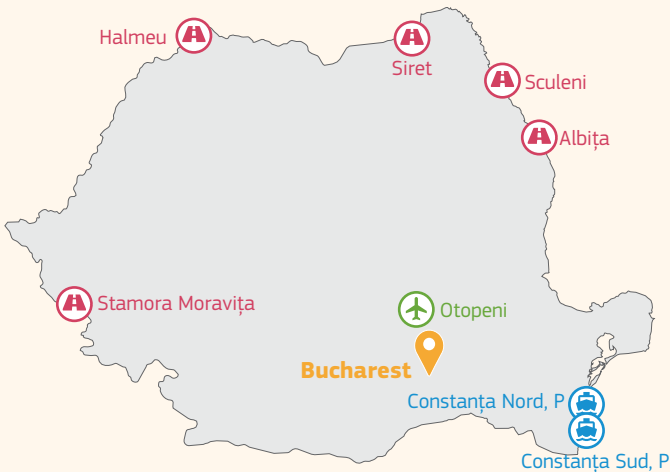

Número de controlos reforçados iniciados: **0**

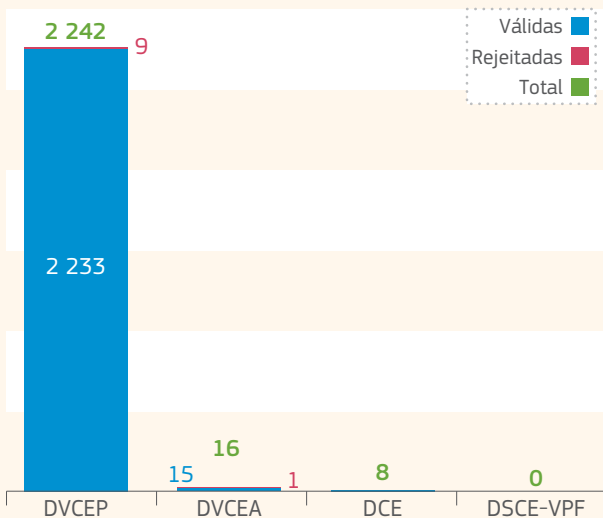

ATIVIDADE DE 42 AUTORIDADES COMPETENTES LOCAIS

INTRA de RO

- 1 - 100
- 101 - 1 000
- 1 001 - 10 000

Total
INTRA emitido **28 534**
DOCOM emitido **989**

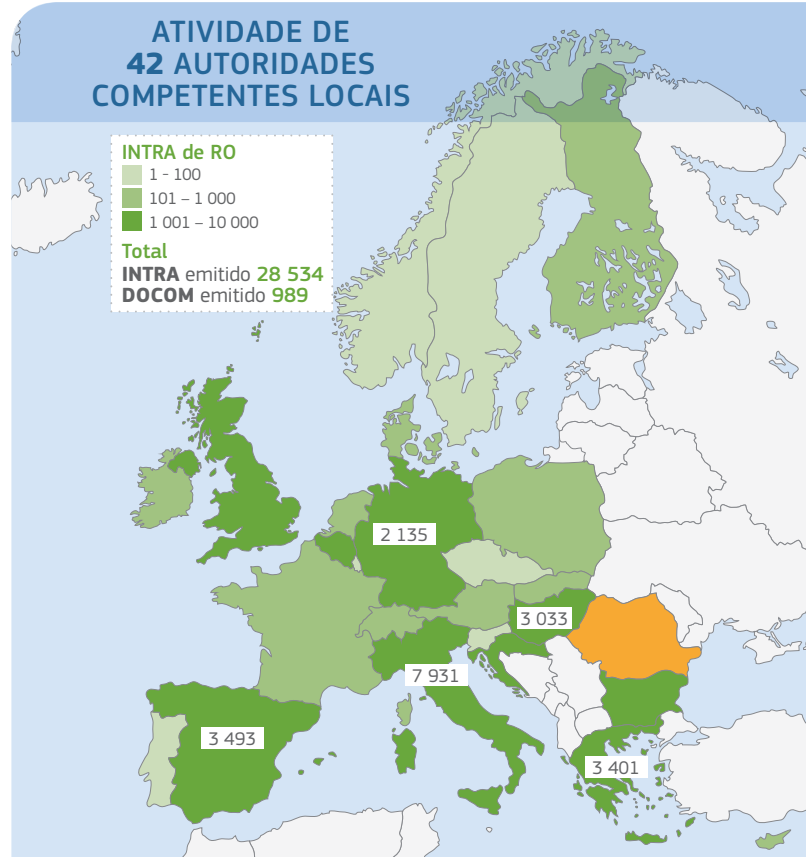

Número de remessas por espécie animal

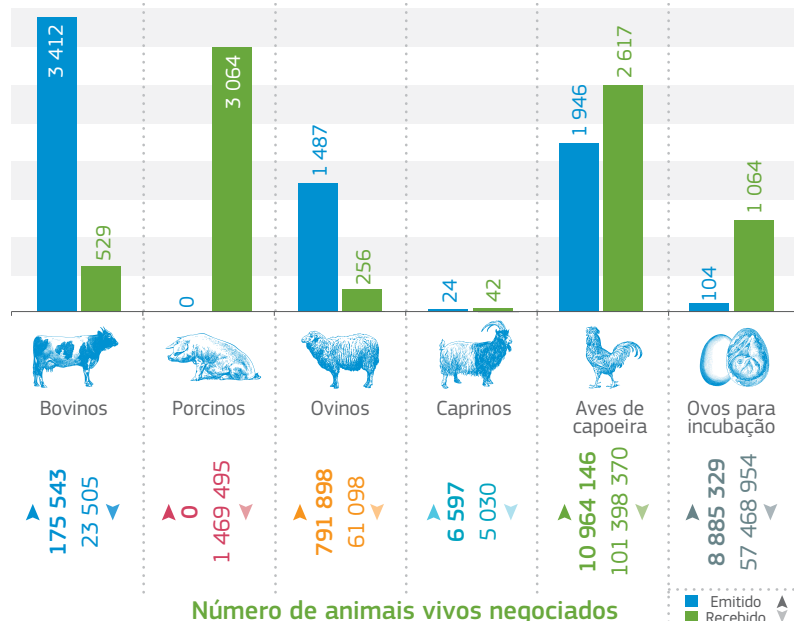

Número de animais vivos negociados