



Ministero della Salute

African swine fever in Italy

PAFF Committee – Animal health and welfare

11 July 2024



ASF cases from 25 June 2024 (last PAFF)

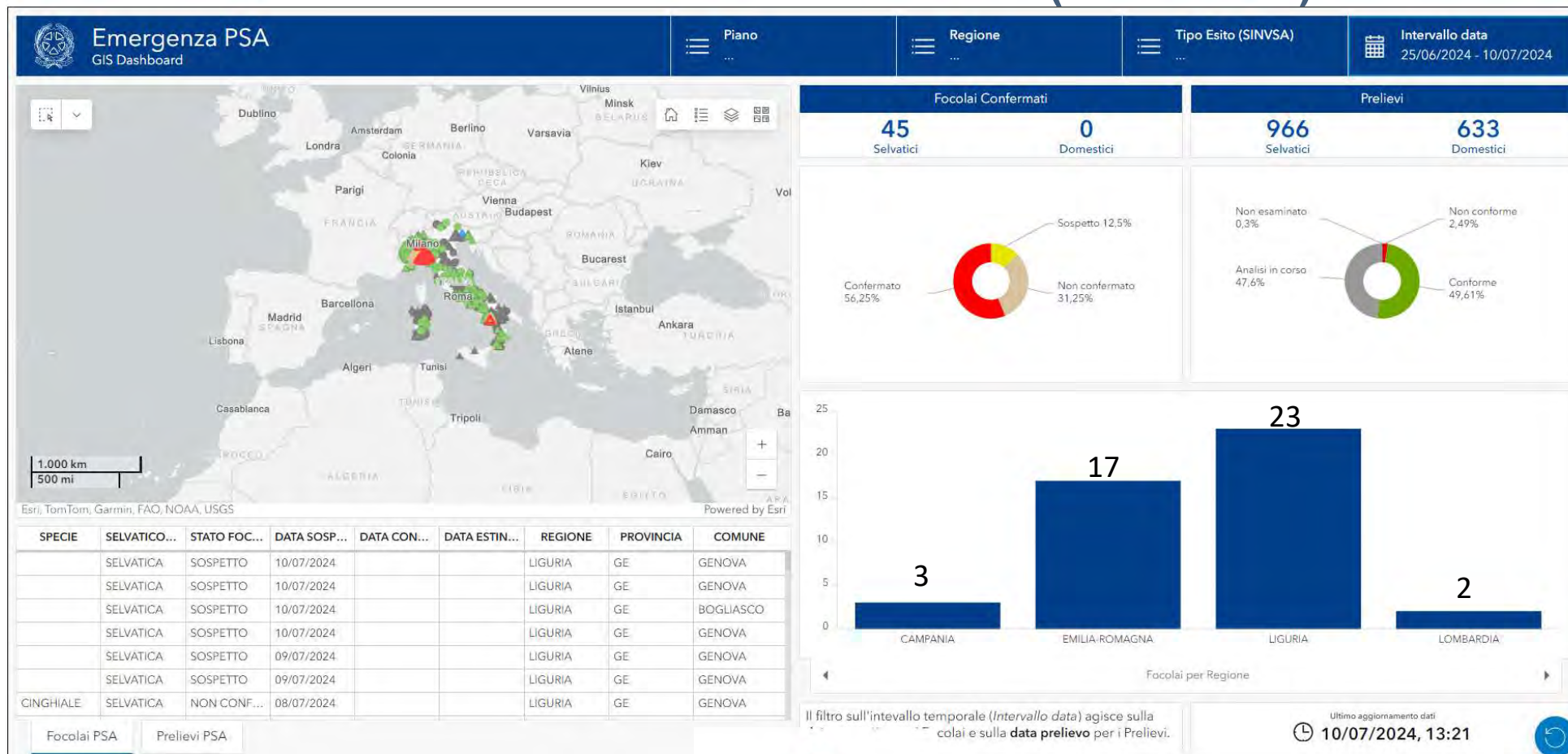

Il filtro sull'intervallo temporale (*Intervallo data*) agisce sulla data focolai e sulla **data prelievo** per i Prelievi.

Ultimo aggiornamento dati
10/07/2024, 13:21

ASF surveillance in wild boars from 25 June 2024 (last PAFF)



ASF surveillance in domestic pigs from 25 June 2024 (last PAFF)



ASF surveillance and cases in North Italy from 25 June 2024 (last PAFF)

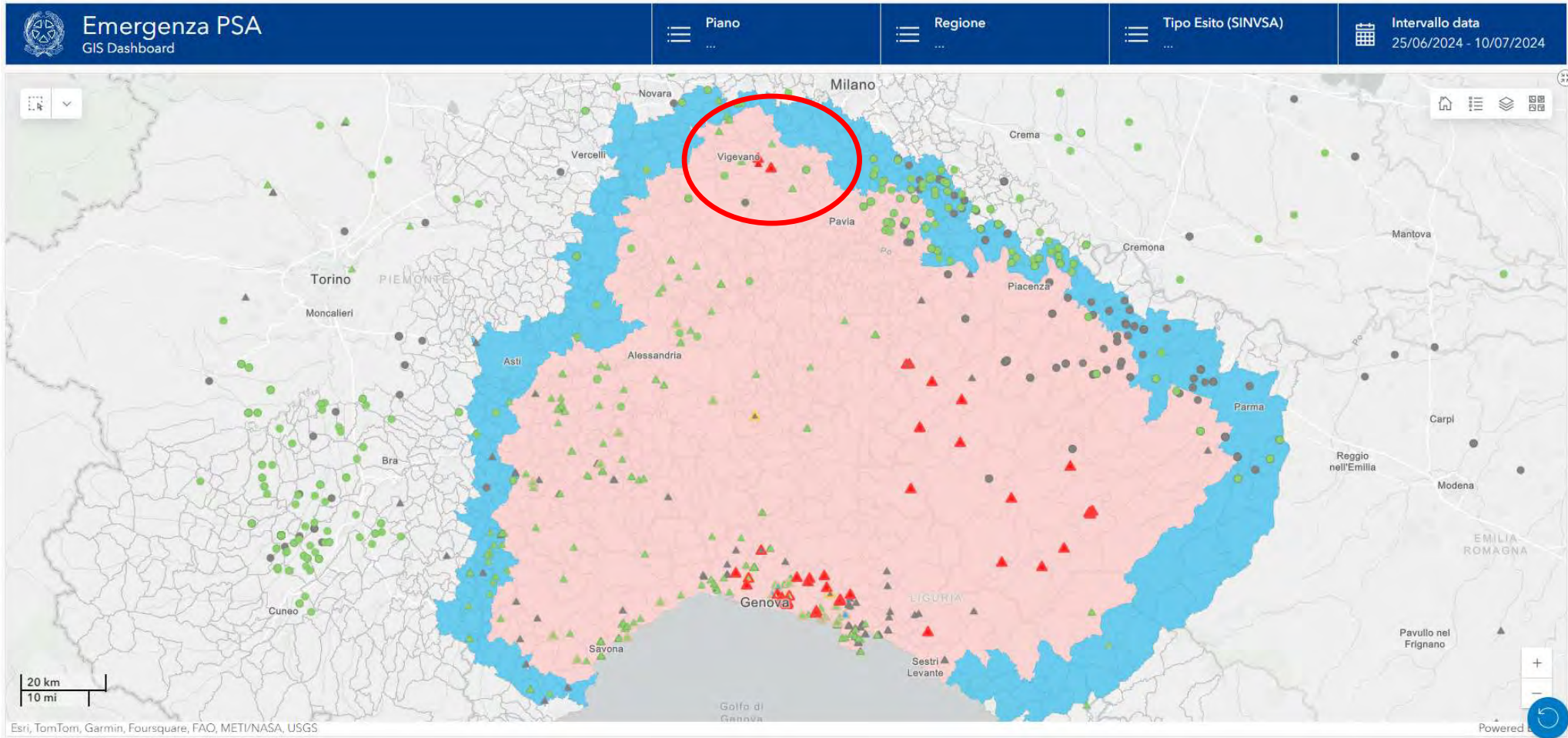

Ministero della Salute

Enlargement of the restriction zones in North Italy (Milano province) Implementing Regulation (EU) 2024/1946 of 8 July 2024

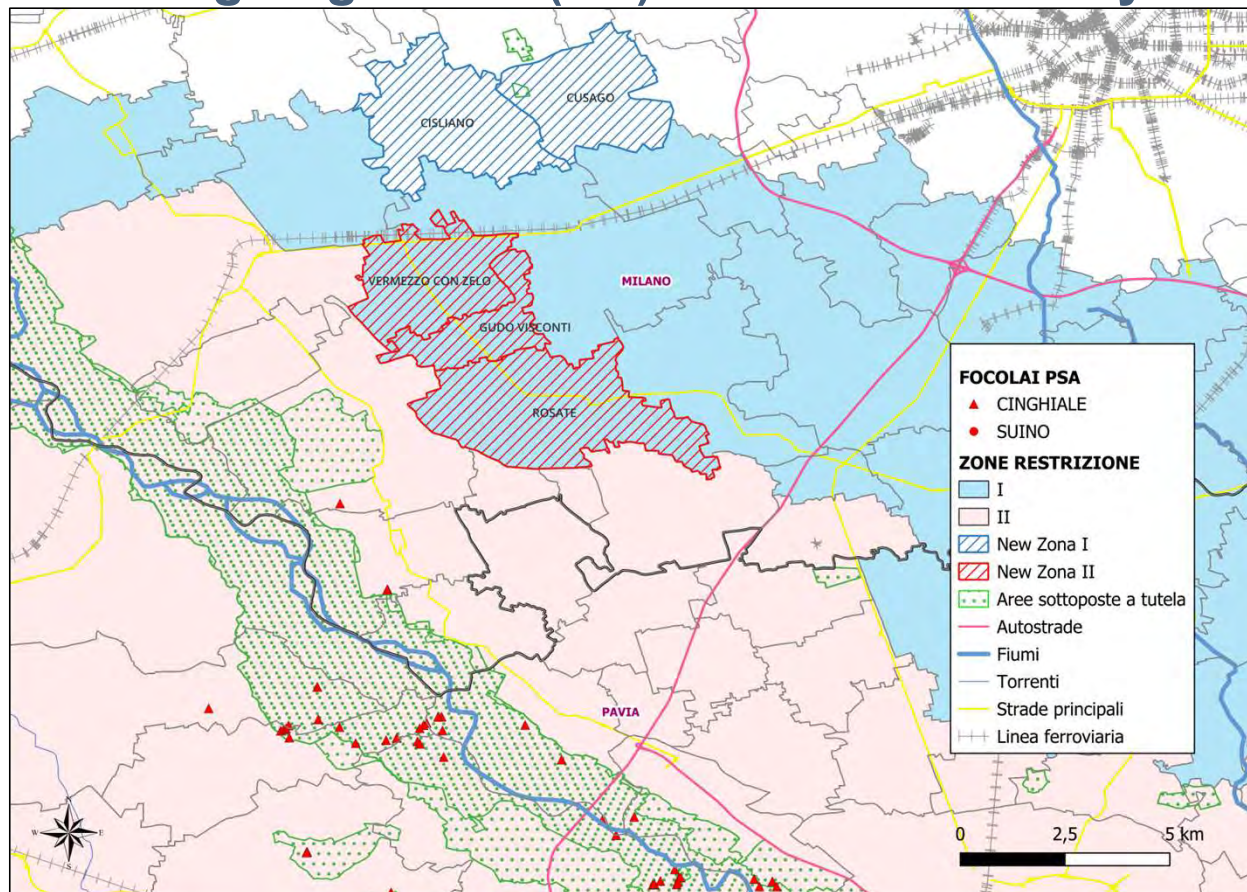

ASF surveillance and cases in Campania e Basilicata from 25 June 2024 (last PAFF)

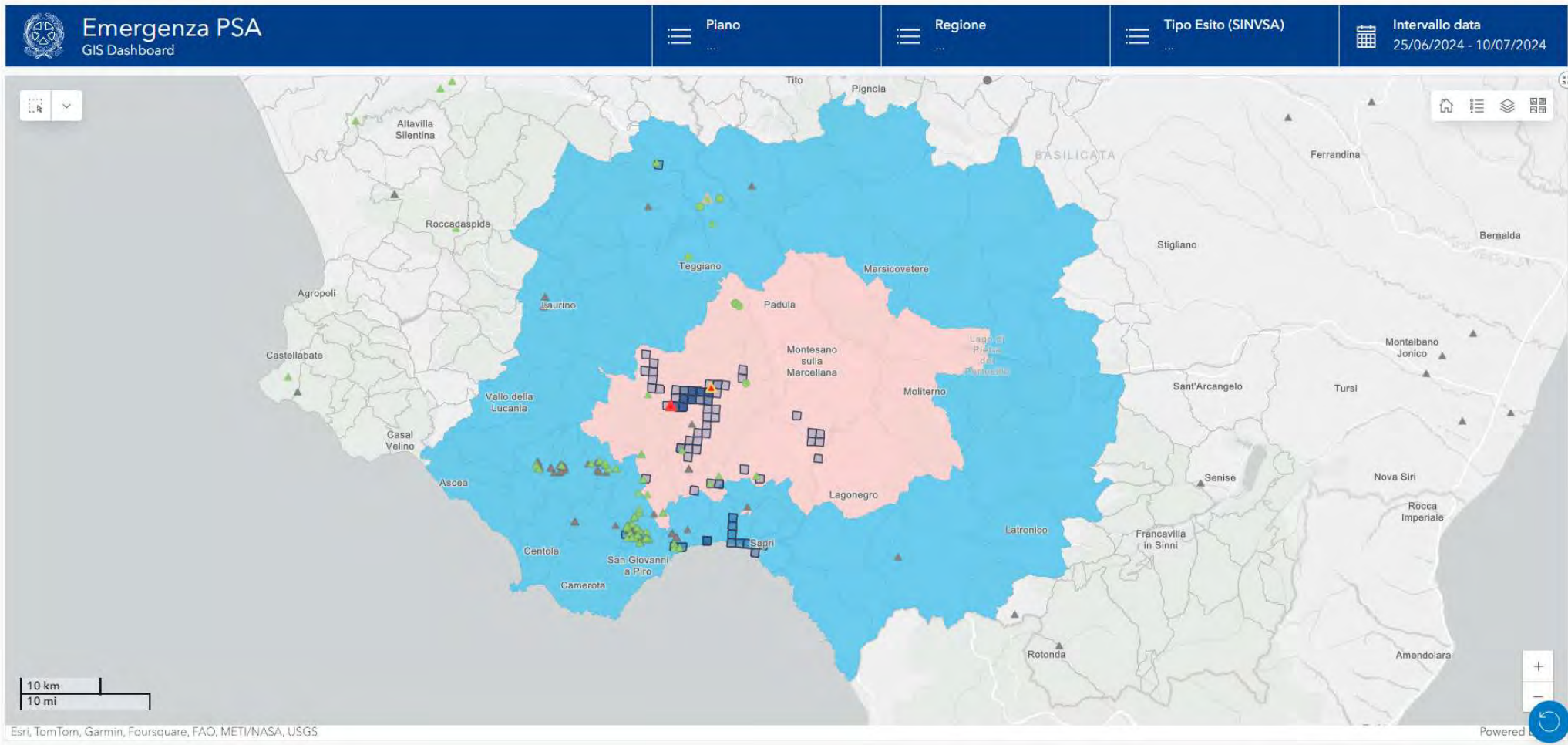

ASF surveillance and cases in Campania e Basilicata from May 2023

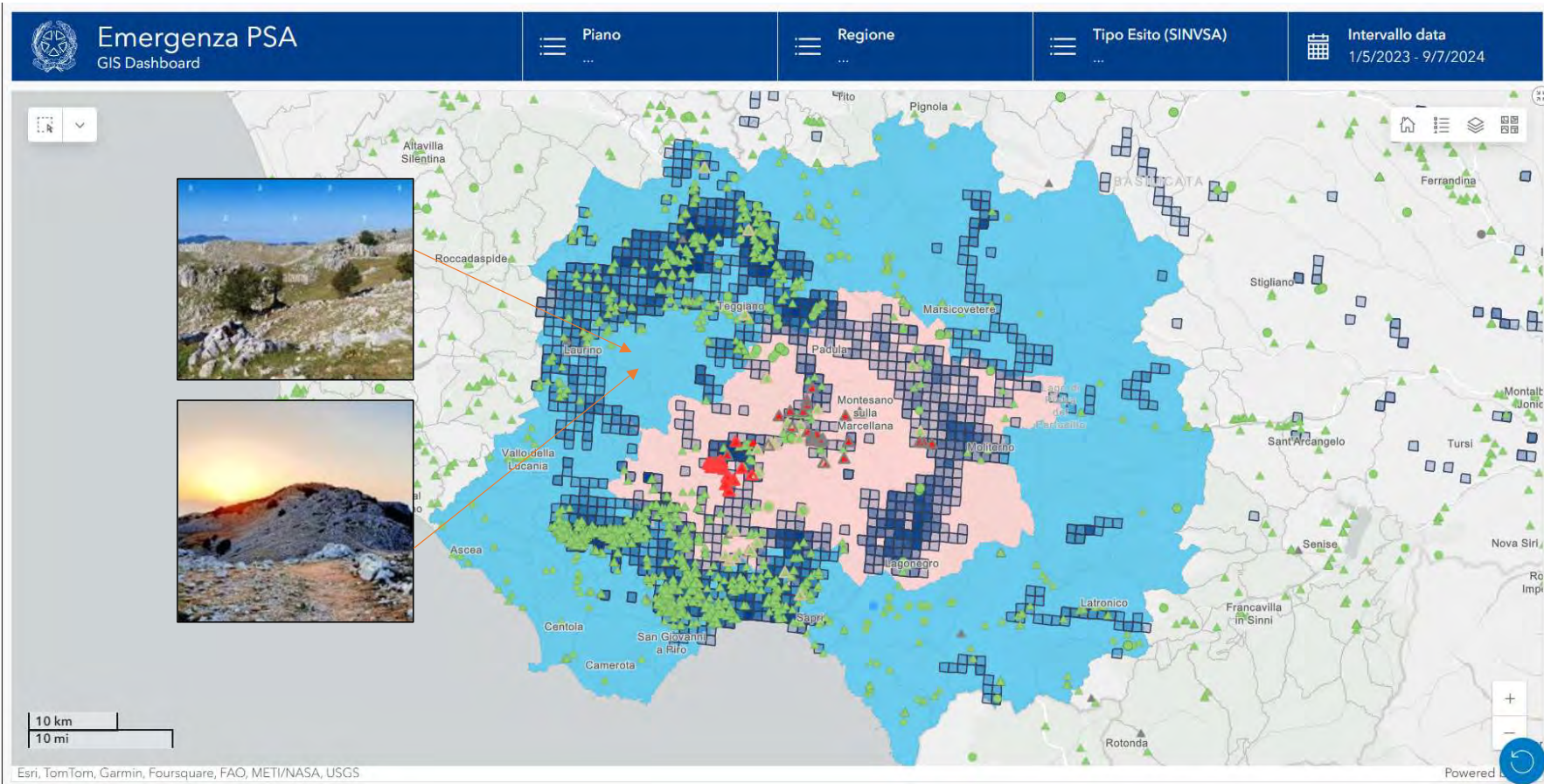

ASF surveillance and cases in Campania in 2024

Anno 2024			
Sorveglianza PSA al 08 luglio			
Sorveglianza di tutta la Regione	conformi	sfavorevoli	totali
cinghiali	1868	43	1911
suino	208	0	208
totali	2076	43	2119
Sorveglianza zona II	conformi	sfavorevoli	totali
cinghiali	41	43	84
suino	92	0	92
totali	133	43	176
Sorveglianza zona I *	conformi	sfavorevoli	totali
cinghiali	1502	0	1502
suino	47	0	47
totali	1549	0	1549
Sorveglianza PSA zona	conformi	sfavorevoli	totali

Zona di Restrizione	ESITO	ABBATTUTI/CACCIATI	RICERCA ATTIVA	RITROVAMENTO SU SEGNALAZIONE
I	CONFORME	1469	1	32
	NON CONFORME	25	4	12
II	NON CONFORME	1	37	5

Domestic pig population in the restricted zones in Campania

Pig farms in restricted zones I (in light blue), II (in pink), and III (in red), and the remaining territories of neighbouring provinces (LIMs) with a number of heads greater than or equal to 1 (updated on 09/07/2024 06:03)

Show entries Search:

Area	Zone	Region	Province	Production type	Indoor	Outdoor	Not available
<input type="text" value="AI"/>	<input type="text" value="A"/>	<input type="text" value="CA"/>	<input type="text" value="SA"/>	<input type="text" value="All"/>	<input type="text" value="AI"/>	<input type="text" value="All"/>	<input type="text" value="All"/>
Ca	I	Campania	SA	Breeding animals	2	1	0
Ca	I	Campania	SA	Fattening pigs for own consumption	2	0	0
Ca	I	Campania	SA	Fattening pigs	8	0	0
Ca	II	Campania	SA	Breeding animals	2	0	0
Ca	II	Campania	SA	Fattening pigs for own consumption	7 *	0	0
Ca	II	Campania	SA	Fattening pigs	6	0	0

*in restricted zone 2 all the backyard farms have been depopulated, the national data bank will be updated soon.

Biosecurity checks in Salerno Province

Specie	ASL	Descrizione ASL	Allevamenti di grandi dimensioni presenti	Allevamenti di grandi dimensioni a RISCHIO	% Allevamenti di grandi dimensioni	Allevamenti di grandi dimensioni CASUALE	% Allevamenti di grandi dimensioni	Allevamenti di grandi dimensioni REGIONALE	Allevamenti di grandi dimensioni REGIONALE	% Allevamenti di grandi dimensioni	Totale Allevamenti di grandi dimensioni	TOTALE Allevamenti di grandi dimensioni	% Allevamenti di grandi dimensioni	% Allevamenti di grandi dimensioni controllati	Allevamenti di grandi dimensioni presenti	Allevamenti di piccole dimensioni presenti	% Allevamenti di piccole dimensioni	% Allevamenti di piccole dimensioni controllati	Totale allevamenti da controllare*	TOTALE ALLEVAMENTI	% Allevamenti controllati	TOTALE ALLEVAMENTI	TOTALE ALLEVAMENTI		
Suini Semibradi	R207	A.S.L. SALE	1	1	0,00%	0	0	NaN	0	2	Infinity	1	2	200,00%	200,00%	7	3	6	200,00%	85,71%	4	8	200,00%	6	2
Suini Stabulati	R207	A.S.L. SALE	53	1	100,00%	0	0	NaN	0	48	Infinity	1	49	4900,00%	92,45%	45	1	15	1500,00%	33,33%	2	64	3200,00%	50	14



ASF epidemiological situation in Sardinia

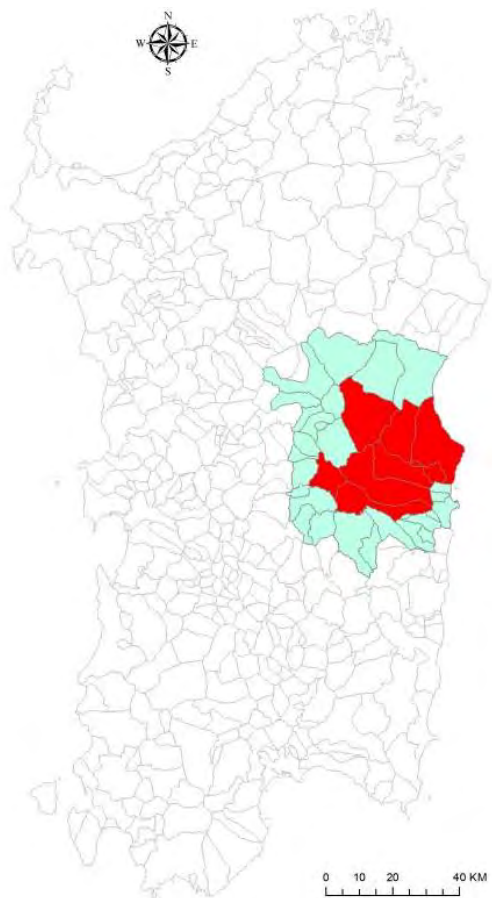

- No VIRUS detection since **September 2018** in DP(Gen 1)
- No VIRUS detection since **April 2019** in WB

Thank you