



2014

Análise por país  
**REINO UNIDO (GB)**

**Autoridade Central Competente (ACC):**  
**Department of Environment,**  
**Food And Rural Af, C**  
DEFRA, Nobel House, 17 Smith Square,  
London SW1P 3JR

**ATIVIDADE DE POSTOS DE INSPEÇÃO FRONTEIRIÇO, PONTOS DE ENTRADA DESIGNADOS E PONTOS DE ENTRADA**



**ATIVIDADE DE 33 AUTORIDADES COMPETENTES LOCAIS**

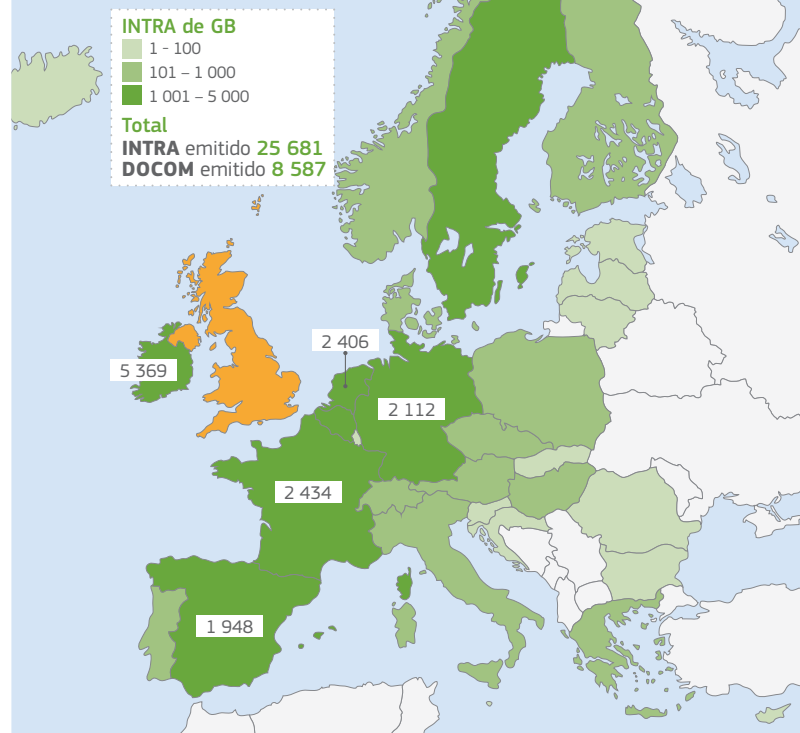

Número de controlos reforçados iniciados: 4

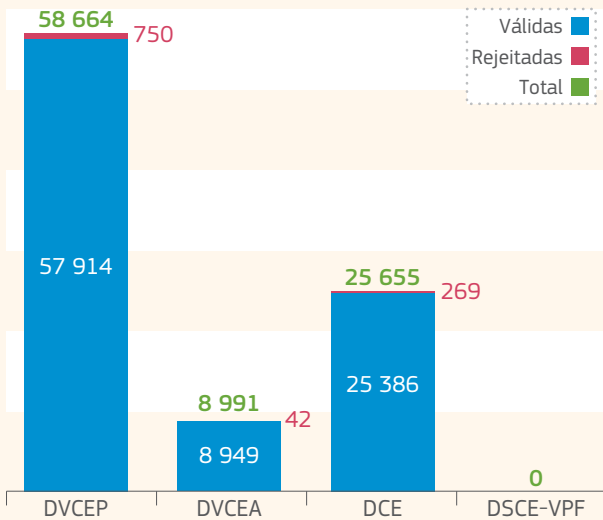

**Número de remessas por espécie animal**

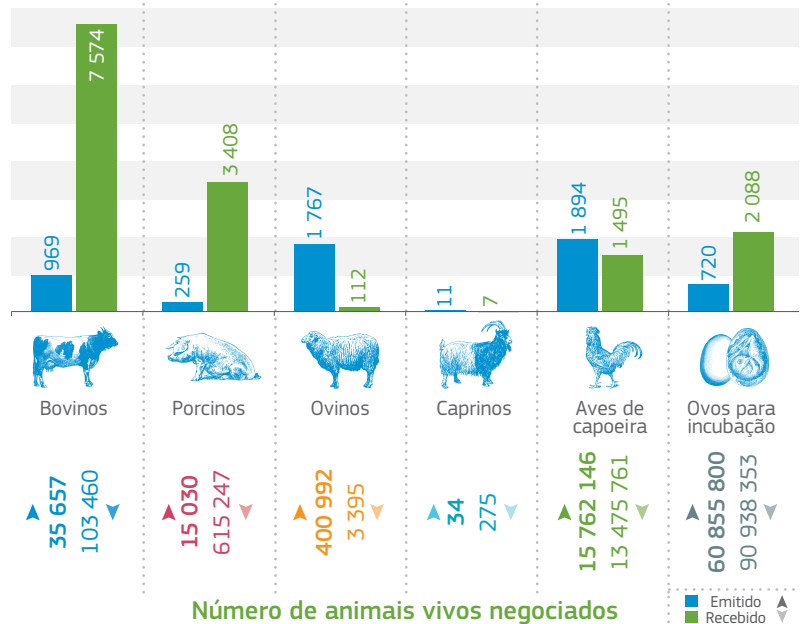

**Número de animais vivos negociados**