Europäische Kommission

2020

TRAde Control and Expert System (TRACES)

Afrika | **Ausgestellte GGED-PP**

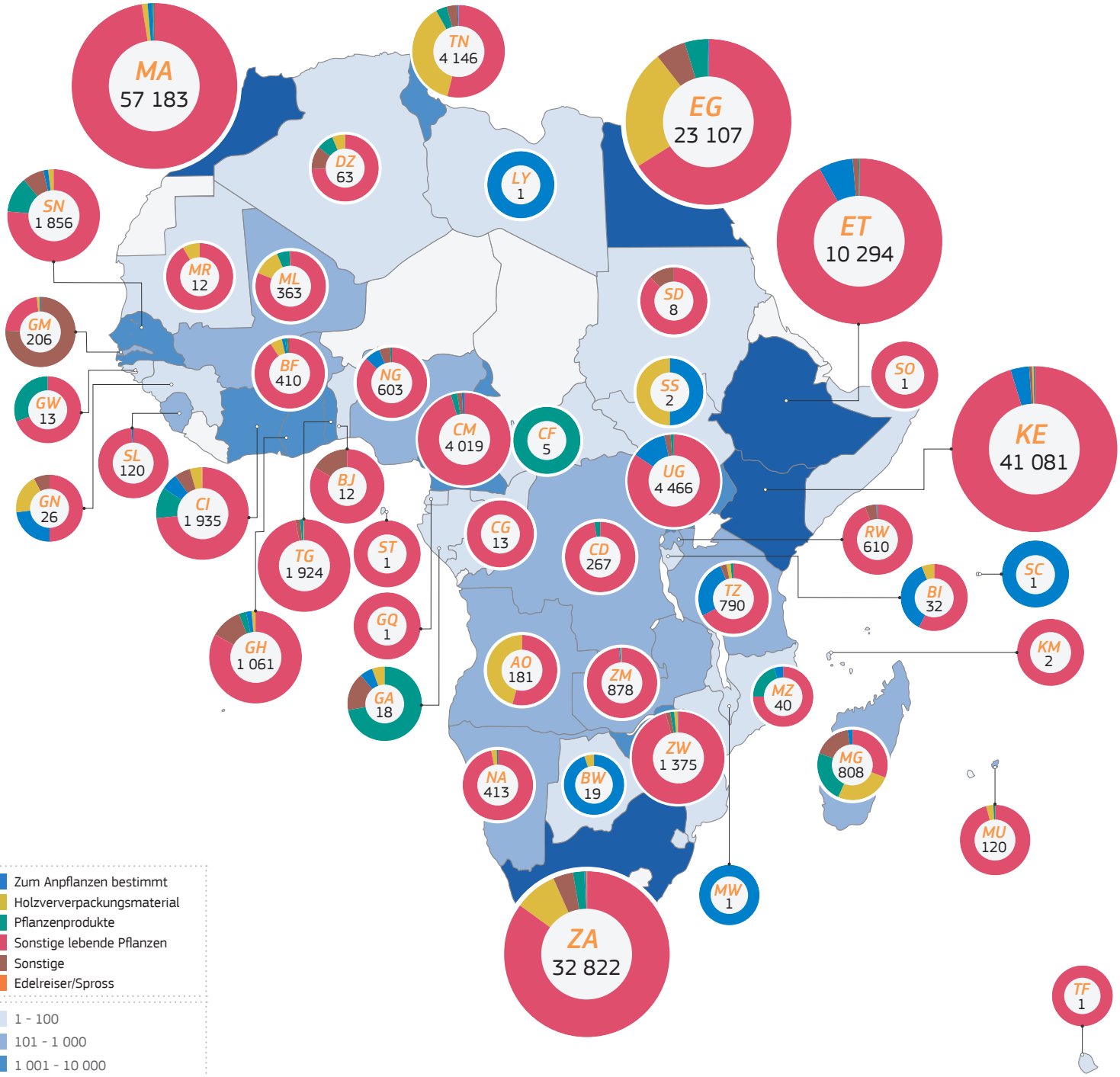

- Zum Anpflanzen bestimmt
- Holzververpackungsmaterial
- Pflanzenprodukte
- Sonstige lebende Pflanzen
- Sonstige
- Edelreiser/Spross

- 1 - 100
- 101 - 1 000
- 1 001 - 10 000
- Mehr als 10 001

Total: 191 310 ausgestellte GGED-PP

Gesundheit und Lebensmittel-sicherheit